

● 事業資産について

建物の価額	25,000	千円
耐用年数	17	年
償却方法	定額法	
既に使用した年数		年

※建物の償却方法はH10.4.1以後取得分は定額法のみ

資産等の価額 合計	16,200	千円
-----------	--------	----

(医療機器、備品等の償却資産についての入力には右のボタンをクリックして下さい。)

※新規開業の場合は以下の項目(初期費用)についても必要に応じて入力して下さい。

土地購入費		千円
-------	--	----

保証金	3,000	千円
-----	-------	----

※賃貸の場合の入居保証金等

租税公課		千円
------	--	----

※登録免許税・不動産取得税等

その他初期費用		
医薬品購入等	10,000	千円
		千円
		千円

※医薬品購入、広告宣伝費、保険料等

● 償却資産の入力

※医療機器、備品等の減価償却対象の資産について入力して下さい。

	①		②		③		④	
名称・細目	機器		機器		機器		機器	
資産の取得価額	5,000	千円	4,000	千円	3,000	千円	2,000	千円
耐用年数	8	年	7	年	6	年	5	年
償却方法	定額法 ▼		定額法 ▼		定額法 ▼		定額法 ▼	
既に使用した年数		年		年		年		年

	⑤		⑥		⑦		⑧	
名称・細目	備品							
資産の取得価額	2,200	千円		千円		千円		千円
耐用年数	5	年		年		年		年
償却方法	定額法 ▼		定額法 ▼		定額法 ▼		定額法 ▼	
既に使用した年数		年		年		年		年

	⑨		⑩		⑪		⑫	
名称・細目								
資産の取得価額		千円		千円		千円		千円
耐用年数		年		年		年		年
償却方法	定額法 ▼		定額法 ▼		定額法 ▼		定額法 ▼	
既に使用した年数		年		年		年		年

取得価額の合計	16,200	千円
---------	--------	----

● 借入金(資金調達)

借入金 ①	借入金額	20,000	千円	据置期間の利率		3.000	%	
	返済方法	元利均等		返済期間の利率 初年～	5	年まで	3.750	%
	返済期間	15	年			以降	4.000	%
	据置期間	12	ヶ月	既に返済した年数		年		

借入金 ②	借入金額	8,000	千円	据置期間の利率		4.000	%	
	返済方法	元利均等		返済期間の利率 初年～	5	年まで	4.000	%
	返済期間	10	年			以降	4.500	%
	据置期間	12	ヶ月	既に返済した年数		年		

借入金 ③	借入金額		千円	据置期間の利率			%
	返済方法			返済期間の利率 初年～		年まで	%
	返済期間		年			以降	%
	据置期間		ヶ月	既に返済した年数		年	

借入金合計	28,000	千円
-------	--------	----

自己資金	26,500	千円
------	--------	----

※新規開業の場合で自己資金を組み入れる場合は入力して下さい。

合計 (借入金+自己資金)	54,500	千円
------------------	--------	----

(参考) 新規開業の場合の初期投資額合計	54,200	千円
-------------------------	--------	----

● 売上・所得等入力

売上1	平均単価(円)	原価率(%)	年間稼働日数	(一日当たり) 患者数	患者数の予想増加率
入院患者	14,000	25.00	365 日	3 人	3年目で 4年目以降増加 最大
					10 人 10.00 % 19 人

売上2	平均単価(円)	原価率(%)	年間稼働日数	患者数	患者数の予想増加率
外来患者	4,000	25.00	300 日	30 人	3年目で 4年目以降増加 最大
					50 人 10.00 % 60 人

売上3	平均単価(円)	原価率(%)	年間稼働日数	患者数	患者数の予想増加率
					年目で 以降増加 最大
					人 % 人

自由診療割合 %

その他収入	年額(千円)	経費率(%)	増加率(%)
自販機等	100		

給与所得	収入(千円)	増加率(%)
	1,500	1.00

雑所得	収入(千円)	経費率(%)	増加率(%)
講演料	150	20.00	%
			%

● 各年の経費・支出

人件費		
職種	年収(千円)	人員(人)
看護師	3,000	5
(年収×人数)の合計		15,000 千円

上昇率 %

福利厚生費率 %

※一般的な目安は15%です。

リース	
リース料 合計	<input type="text" value="0"/> 千円

(リース料の入力は右のボタンをクリックして下さい。)

地代家賃	<input type="text" value="1,800"/> 千円
------	---------------------------------------

(借地、賃貸の場合:年額)

上昇率 %

租税公課	<input type="text" value=""/> 千円
------	----------------------------------

上昇率 %

固定資産税等(土地・建物)

その他経費	
その他費用	<input type="text" value="1,000"/> 千円
	<input type="text" value=""/> 千円

上昇率 %

上昇率 %

その他支出	
社会保険料	<input type="text" value="400"/> 千円
生活費	<input type="text" value="3,000"/> 千円
	<input type="text" value=""/> 千円
	<input type="text" value=""/> 千円
	<input type="text" value=""/> 千円

上昇率 %

上昇率 %

上昇率 %

上昇率 %

上昇率 %

個人的支出を入力

● リース物件

※リース契約による医療機器、備品等について入力して下さい。

	①		②		③		④	
名称・細目								
リース料(年額)		千円		千円		千円		千円
リース期間		年		年		年		年
既に使用した年数		年		年		年		年

	⑤		⑥		⑦		⑧	
名称・細目								
リース料(年額)		千円		千円		千円		千円
リース期間		年		年		年		年
既に使用した年数		年		年		年		年

	⑨		⑩		⑪		⑫	
名称・細目								
リース料(年額)		千円		千円		千円		千円
リース期間		年		年		年		年
既に使用した年数		年		年		年		年

リース料 合計		0 千円
---------	--	------

● 事業損益予想

(千円)

事業収入	初年度	2年度	3年度	4年度	5年度	6年度	7年度	8年度	9年度	10年度
入院患者	15,330	33,215	51,100	56,210	61,831	68,014	74,815	82,297	90,526	97,090
外来患者	36,000	48,000	60,000	66,000	72,000	72,000	72,000	72,000	72,000	72,000
-----	0	0	0	0	0	0	0	0	0	0
その他収入	100	100	100	100	100	100	100	100	100	100
合計	51,430	81,315	111,200	122,310	133,931	140,114	146,915	154,397	162,626	169,190
費用										
医療原価等	12,832	20,303	27,775	30,552	33,457	35,003	36,703	38,574	40,631	42,272
人件費	15,000	15,150	15,301	15,454	15,609	15,765	15,922	16,082	16,242	16,405
福利厚生費	2,250	2,272	2,295	2,318	2,341	2,364	2,388	2,412	2,436	2,460
支払利息	0	0	0	0	0	0	0	0	0	0
減価償却費	0	0	0	0	0	0	0	0	0	0
地代家賃	1,800	1,818	1,836	1,854	1,873	1,891	1,910	1,929	1,949	1,968
リース料	0	0	0	0	0	0	0	0	0	0
租税公課	0	0	0	0	0	0	0	0	0	0
その他費用	1,000	1,000	1,000	1,000	1,000	1,000	1,000	1,000	1,000	1,000
-----	0	0	0	0	0	0	0	0	0	0
合計	32,882	40,543	48,207	51,178	54,280	56,023	57,923	59,997	62,258	64,105
事業損益	18,548	40,772	62,993	71,132	79,651	84,091	88,992	94,400	100,368	105,085

● 事業損益予想

(千円)

事業収入	11年度	12年度	13年度	14年度	15年度	16年度	17年度	18年度	19年度	20年度
入院患者	97,090	97,090	97,090	97,090	97,090	97,090	97,090	97,090	97,090	97,090
外来患者	72,000	72,000	72,000	72,000	72,000	72,000	72,000	72,000	72,000	72,000
-----	0	0	0	0	0	0	0	0	0	0
その他収入	100	100	100	100	100	100	100	100	100	100
合計	169,190	169,190	169,190	169,190	169,190	169,190	169,190	169,190	169,190	169,190
費用										
医療原価等	42,272	42,272	42,272	42,272	42,272	42,272	42,272	42,272	42,272	42,272
人件費	16,569	16,735	16,902	17,071	17,242	17,414	17,588	17,764	17,942	18,121
福利厚生費	2,485	2,510	2,535	2,560	2,586	2,612	2,638	2,664	2,691	2,718
支払利息	0	0	0	0	0	0	0	0	0	0
減価償却費	0	0	0	0	0	0	0	0	0	0
地代家賃	1,988	2,008	2,028	2,048	2,069	2,089	2,110	2,131	2,153	2,174
リース料	0	0	0	0	0	0	0	0	0	0
租税公課	0	0	0	0	0	0	0	0	0	0
その他費用	1,000	1,000	1,000	1,000	1,000	1,000	1,000	1,000	1,000	1,000
-----	0	0	0	0	0	0	0	0	0	0
合計	64,314	64,525	64,737	64,951	65,169	65,387	65,608	65,831	66,058	66,285
事業損益	104,876	104,665	104,453	104,239	104,021	103,803	103,582	103,359	103,132	102,905

損益予想グラフ

(千円)

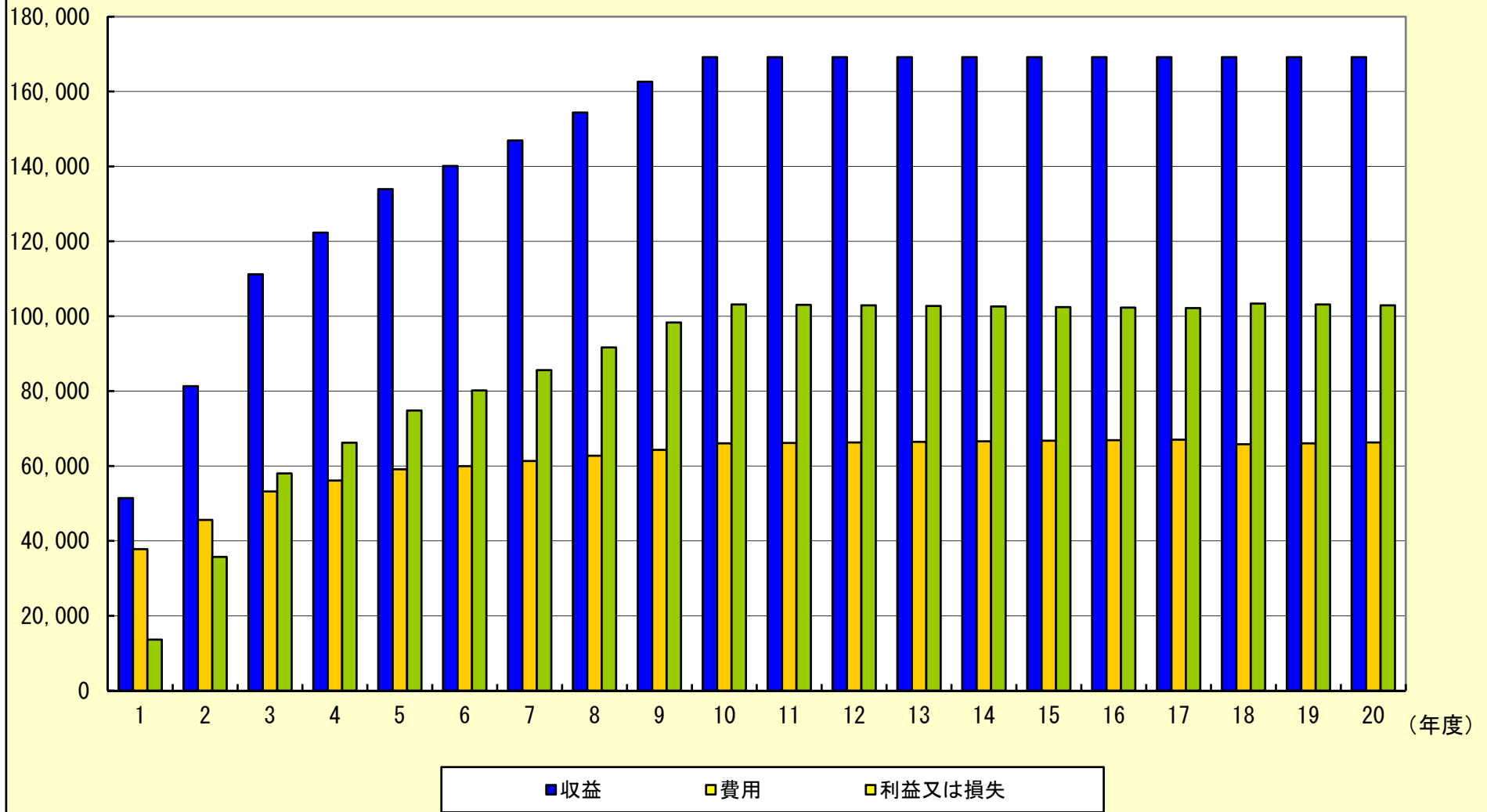

● 所得合計

事業所得	初年度	2年度	3年度	4年度	5年度	6年度	7年度	8年度	9年度	10年度
保険診療収入	51,330	81,215	111,100	122,210	133,831	140,014	146,815	154,297	162,526	169,090
自由診療収入	0	0	0	0	0	0	0	0	0	0
その他収入	100	100	100	100	100	100	100	100	100	100
合計	51,430	81,315	111,200	122,310	133,931	140,114	146,915	154,397	162,626	169,190
保険診療経費	32,882	40,543	48,207	51,178	54,280	56,023	57,923	59,997	62,258	64,105
自由診療経費	0	0	0	0	0	0	0	0	0	0
その他経費	0	0	0	0	0	0	0	0	0	0
合計	32,882	40,543	48,207	51,178	54,280	56,023	57,923	59,997	62,258	64,105
A 事業所得金額	18,548	40,772	62,993	71,132	79,651	84,091	88,992	94,400	100,368	105,085

給与所得	初年度	2年度	3年度	4年度	5年度	6年度	7年度	8年度	9年度	10年度
-----	1,500	1,515	1,530	1,545	1,560	1,576	1,592	1,608	1,624	1,640
-----	0	0	0	0	0	0	0	0	0	0
合計	1,500	1,515	1,530	1,545	1,560	1,576	1,592	1,608	1,624	1,640
B 給与所得金額	850	865	880	895	910	926	942	958	974	984

雑所得	初年度	2年度	3年度	4年度	5年度	6年度	7年度	8年度	9年度	10年度
講演料	150	150	150	150	150	150	150	150	150	150
-----	0	0	0	0	0	0	0	0	0	0
合計(収入)	150	150	150	150	150	150	150	150	150	150
講演料	30	30	30	30	30	30	30	30	30	30
-----	0	0	0	0	0	0	0	0	0	0
合計(経費)	30	30	30	30	30	30	30	30	30	30
C 雑所得金額	120	120	120	120	120	120	120	120	120	120

D 所得合計(A+B+C)	19,518	41,757	63,993	72,147	80,681	85,137	90,054	95,478	101,462	106,189
E 所得税等	0	0	0	0	0	0	0	0	0	0

● 所得合計

事業所得	11年度	12年度	13年度	14年度	15年度	16年度	17年度	18年度	19年度	20年度
保険診療収入	169,090	169,090	169,090	169,090	169,090	169,090	169,090	169,090	169,090	169,090
自由診療収入	0	0	0	0	0	0	0	0	0	0
その他収入	100	100	100	100	100	100	100	100	100	100
合計	169,190	169,190	169,190	169,190	169,190	169,190	169,190	169,190	169,190	169,190
保険診療経費	64,314	64,525	64,737	64,951	65,169	65,387	65,608	65,831	66,058	66,285
自由診療経費	0	0	0	0	0	0	0	0	0	0
その他経費	0	0	0	0	0	0	0	0	0	0
合計	64,314	64,525	64,737	64,951	65,169	65,387	65,608	65,831	66,058	66,285
A 事業所得金額	104,876	104,665	104,453	104,239	104,021	103,803	103,582	103,359	103,132	102,905

給与所得	11年度	12年度	13年度	14年度	15年度	16年度	17年度	18年度	19年度	20年度
-----	1,656	1,673	1,690	1,707	1,724	1,741	1,758	1,776	1,794	1,812
-----	0	0	0	0	0	0	0	0	0	0
合計	1,656	1,673	1,690	1,707	1,724	1,741	1,758	1,776	1,794	1,812
B 給与所得金額	993	1,003	1,012	1,022	1,034	1,044	1,053	1,065	1,075	1,088

雑所得	11年度	12年度	13年度	14年度	15年度	16年度	17年度	18年度	19年度	20年度
講演料	150	150	150	150	150	150	150	150	150	150
-----	0	0	0	0	0	0	0	0	0	0
合計(収入)	150	150	150	150	150	150	150	150	150	150
講演料	30	30	30	30	30	30	30	30	30	30
-----	0	0	0	0	0	0	0	0	0	0
合計(経費)	30	30	30	30	30	30	30	30	30	30
C 雑所得金額	120	120	120	120	120	120	120	120	120	120

D 所得合計(A+B+C)	105,989	105,788	105,585	105,381	105,175	104,967	104,755	104,544	104,327	104,113
E 所得税等	0	0	0	0	0	0	0	0	0	0

● 資金収支予想

(千円)

収入	初年度	2年度	3年度	4年度	5年度	6年度	7年度	8年度	9年度	10年度
事業収入	51,430	81,315	111,200	122,310	133,931	140,114	146,915	154,397	162,626	169,190
給与収入	1,500	1,515	1,530	1,545	1,560	1,576	1,592	1,608	1,624	1,640
雑収入	150	150	150	150	150	150	150	150	150	150
合計	53,080	82,980	112,880	124,005	135,641	141,840	148,657	156,155	164,400	170,980
支出										
医療原価等	12,832	20,303	27,775	30,552	33,457	35,003	36,703	38,574	40,631	42,272
人件費	15,000	15,150	15,301	15,454	15,609	15,765	15,922	16,082	16,242	16,405
福利厚生費	2,250	2,272	2,295	2,318	2,341	2,364	2,388	2,412	2,436	2,460
地代家賃	1,800	1,818	1,836	1,854	1,873	1,891	1,910	1,929	1,949	1,968
リース料	0	0	0	0	0	0	0	0	0	0
租税公課	0	0	0	0	0	0	0	0	0	0
その他費用	1,000	1,000	1,000	1,000	1,000	1,000	1,000	1,000	1,000	1,000
-----	0	0	0	0	0	0	0	0	0	0
社会保険料	400	400	400	400	400	400	400	400	400	400
生活費	3,000	3,030	3,060	3,090	3,121	3,153	3,184	3,216	3,248	3,281
-----	0	0	0	0	0	0	0	0	0	0
-----	0	0	0	0	0	0	0	0	0	0
-----	0	0	0	0	0	0	0	0	0	0
借入金支払利息	0	0	0	0	0	0	0	0	0	0
借入金元本返済	0	0	0	0	0	0	0	0	0	0
雑収入経費 (所得税等)	30	30	30	30	30	30	30	30	30	30
-----	0	0	0	0	0	0	0	0	0	0
合計	36,312	44,003	51,697	54,698	57,831	59,606	61,537	63,643	65,936	67,816
前期繰越額		16,768	55,745	116,928	186,235	264,045	346,279	433,399	525,911	624,375
当期収支	16,768	38,977	61,183	69,307	77,810	82,234	87,120	92,512	98,464	103,164
翌期繰越額	16,768	55,745	116,928	186,235	264,045	346,279	433,399	525,911	624,375	727,539
借入金残高	0	0	0	0	0	0	0	0	0	0

● 資金収支予想

(千円)

収入	11年度	12年度	13年度	14年度	15年度	16年度	17年度	18年度	19年度	20年度
事業収入	169,190	169,190	169,190	169,190	169,190	169,190	169,190	169,190	169,190	169,190
給与収入	1,656	1,673	1,690	1,707	1,724	1,741	1,758	1,776	1,794	1,812
雑収入	150	150	150	150	150	150	150	150	150	150
合計	170,996	171,013	171,030	171,047	171,064	171,081	171,098	171,116	171,134	171,152
支出										
医療原価等	42,272	42,272	42,272	42,272	42,272	42,272	42,272	42,272	42,272	42,272
人件費	16,569	16,735	16,902	17,071	17,242	17,414	17,588	17,764	17,942	18,121
福利厚生費	2,485	2,510	2,535	2,560	2,586	2,612	2,638	2,664	2,691	2,718
地代家賃	1,988	2,008	2,028	2,048	2,069	2,089	2,110	2,131	2,153	2,174
リース料	0	0	0	0	0	0	0	0	0	0
租税公課	0	0	0	0	0	0	0	0	0	0
その他費用	1,000	1,000	1,000	1,000	1,000	1,000	1,000	1,000	1,000	1,000
-----	0	0	0	0	0	0	0	0	0	0
社会保険料	400	400	400	400	400	400	400	400	400	400
生活費	3,313	3,347	3,380	3,414	3,448	3,482	3,517	3,552	3,588	3,624
-----	0	0	0	0	0	0	0	0	0	0
-----	0	0	0	0	0	0	0	0	0	0
-----	0	0	0	0	0	0	0	0	0	0
借入金支払利息	0	0	0	0	0	0	0	0	0	0
借入金元本返済	0	0	0	0	0	0	0	0	0	0
雑収入経費 (所得税等)	30	30	30	30	30	30	30	30	30	30
-----	0	0	0	0	0	0	0	0	0	0
合計	68,057	68,302	68,547	68,795	69,047	69,299	69,555	69,813	70,076	70,339
前期繰越額	727,539	830,478	933,189	1,035,672	1,137,924	1,239,941	1,341,723	1,443,266	1,544,569	1,645,627
当期収支	102,939	102,711	102,483	102,252	102,017	101,782	101,543	101,303	101,058	100,813
翌期繰越額	830,478	933,189	1,035,672	1,137,924	1,239,941	1,341,723	1,443,266	1,544,569	1,645,627	1,746,440
借入金残高	0	0	0	0	0	0	0	0	0	0

現金収支予想グラフ

(千円)

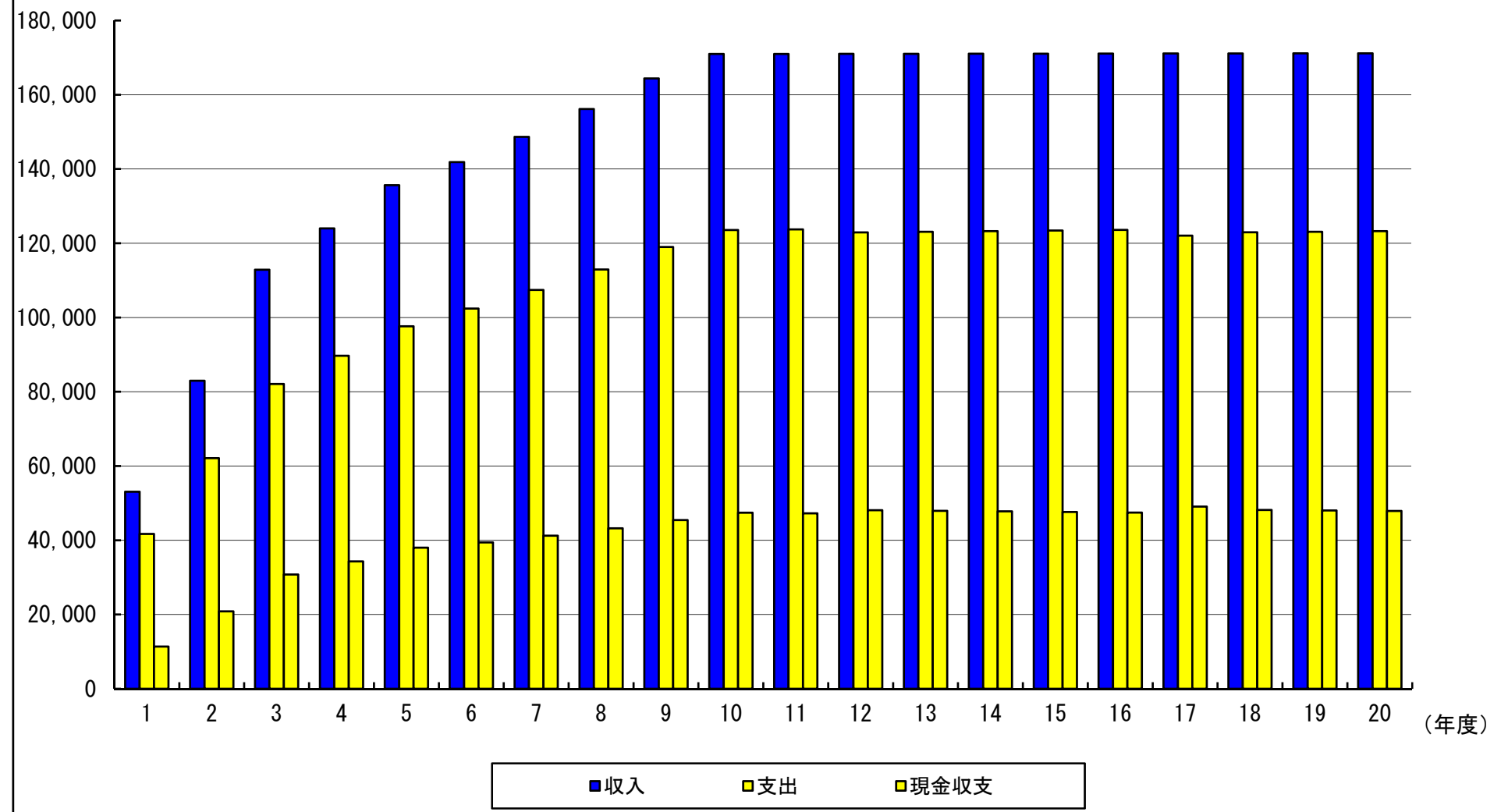

● 売上が多い場合、少ない場合(±10%)の経常利益

現在予想

(千円)

	初年度	2年度	3年度	4年度	5年度	6年度	7年度	8年度	9年度	10年度
売上	53,080	82,980	112,880	124,005	135,641	141,840	148,657	156,155	164,400	170,980
変動費	12,832	20,303	27,775	30,552	33,457	35,003	36,703	38,574	40,631	42,272
固定費	20,050	20,240	20,432	20,626	20,823	21,020	21,220	21,423	21,627	21,833
経常利益	20,198	42,437	64,673	72,827	81,361	85,817	90,734	96,158	102,142	106,875

+10%の場合

(千円)

	初年度	2年度	3年度	4年度	5年度	6年度	7年度	8年度	9年度	10年度
売上	58,388	91,278	124,168	136,405	149,205	156,024	163,522	171,770	180,840	188,078
変動費	14,115	22,333	30,552	33,607	36,802	38,503	40,373	42,431	44,694	46,499
固定費	20,050	20,240	20,432	20,626	20,823	21,020	21,220	21,423	21,627	21,833
経常利益	24,223	48,705	73,184	82,172	91,580	96,501	101,929	107,916	114,519	119,746

-10%の場合

(千円)

	初年度	2年度	3年度	4年度	5年度	6年度	7年度	8年度	9年度	10年度
売上	47,772	74,682	101,592	111,604	122,076	127,656	133,791	140,539	147,960	153,882
変動費	11,548	18,272	24,997	27,496	30,111	31,502	33,032	34,716	36,567	38,044
固定費	20,050	20,240	20,432	20,626	20,823	21,020	21,220	21,423	21,627	21,833
経常利益	16,174	36,170	56,163	63,482	71,142	75,134	79,539	84,400	89,766	94,005

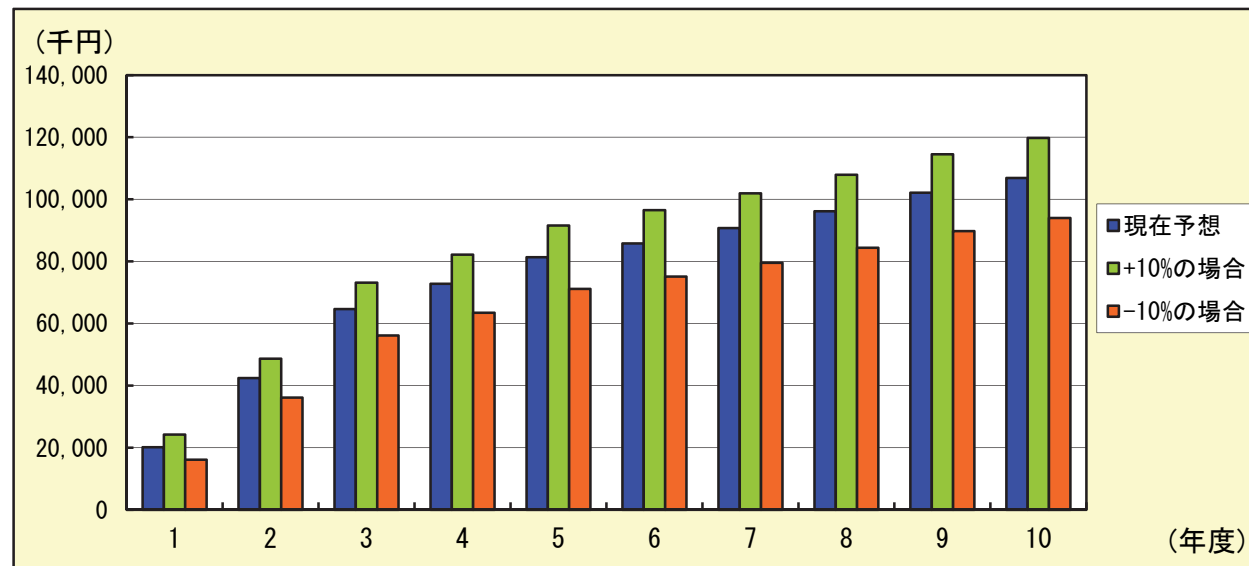

● 事業資産について

建物の価額	25,000	千円
耐用年数	17	年
償却方法	定額法	
既に使用した年数		年

※建物の償却方法はH10.4.1以後取得分は定額法のみ

資産等の価額 合計	13,000	千円
-----------	--------	----

(医療機器、備品等の償却資産についての入力は右のボタンをクリックして下さい。)

※新規開業の場合は以下の項目(初期費用)についても必要に応じて入力して下さい。

土地購入費		千円
-------	--	----

保証金	3,000	千円
-----	-------	----

※賃貸の場合の入居保証金等

租税公課		千円
------	--	----

※登録免許税・不動産取得税等

その他初期費用		
医薬品購入等	10,000	千円
		千円
		千円

※医薬品購入、広告宣伝費、保険料等

● 償却資産の入力

※医療機器、備品等の減価償却対象の資産について入力して下さい。

	①		②		③		④	
名称・細目	機器		機器		機器			
資産の取得価額	5,000	千円	4,000	千円	2,000	千円		千円
耐用年数	8	年	7	年	6	年		年
償却方法	定額法		定額法		定額法		定額法	
既に使用した年数		年		年		年		年

	⑤		⑥		⑦		⑧	
名称・細目	備品							
資産の取得価額	2,000	千円		千円		千円		千円
耐用年数	5	年		年		年		年
償却方法	定額法		定額法		定額法		定額法	
既に使用した年数		年		年		年		年

	⑨		⑩		⑪		⑫	
名称・細目								
資産の取得価額		千円		千円		千円		千円
耐用年数		年		年		年		年
償却方法	定額法		定額法		定額法		定額法	
既に使用した年数		年		年		年		年

取得価額の合計	13,000	千円
---------	--------	----

● 借入金(資金調達)

借入金 ①	借入金額	20,000	千円	据置期間の利率		3.000	%
	返済方法	元利均等		返済期間の利率 初年～	5	年まで	3.000 %
	返済期間	15	年			以降	4.000 %
	据置期間	12	ヶ月	既に返済した年数		年	

借入金 ②	借入金額	8,000	千円	据置期間の利率		2.500	%
	返済方法	元利均等		返済期間の利率 初年～	5	年まで	3.125 %
	返済期間	10	年			以降	3.750 %
	据置期間	12	ヶ月	既に返済した年数		年	

借入金 ③	借入金額		千円	据置期間の利率			%
	返済方法			返済期間の利率 初年～		年まで	%
	返済期間		年			以降	%
	据置期間		ヶ月	既に返済した年数		年	

借入金合計	28,000	千円
-------	--------	----

自己資金	24,000	千円
------	--------	----

※新規開業の場合で自己資金を組み入れる場合は入力して下さい。

合計 (借入金+自己資金)	52,000	千円
------------------	--------	----

(参考) 新規開業の場合の初期投資額合計	51,000	千円
-------------------------	--------	----

● 売上入力

売上1	平均単価(円)	原価率(%)	年間稼働日数	(一日当たり)		患者数の予想増加率			
入院患者	14,000	25.00	365	患者数	3	3	年目で	10	人
							以降増加	5.00	%
							最大	19	人

売上2	平均単価(円)	原価率(%)	年間稼働日数	(一日当たり)		患者数の予想増加率			
外来患者	4	25.00	290	患者数	30	3	年目で	50	人
							以降増加	4.00	%
							最大	120	人

売上3	平均単価(円)	原価率(%)	年間稼働日数	(一日当たり)		患者数の予想増加率			
				患者数			年目で		人
							以降増加		%
							最大		人

その他収入	年収(千円)	経費率(%)	増加率	
雑収入	100		毎年	%
			毎年	%

● 各年の経費・支出

人件費		
職種	年収(千円)	人員(人)
事務	2,500	2
理事長	10,000	1
理事	4,000	3
(年収×人数)の合計		27,000 千円

上昇率 %/年

福利厚生費率 % ※一般的な目安は15%です。

リース	
リース料 合計	12,000 千円
(リース料の入力は右のボタンをクリックして下さい。)	

地代家賃	<input type="text" value="1,800"/> 千円
(借地、賃貸の場合:年額)	

上昇率 %/年

租税公課	<input type="text" value="300"/> 千円
------	-------------------------------------

上昇率 %/年 固定資産税等(土地・建物)

その他経費	
その他	<input type="text" value="3,000"/> 千円
	<input type="text"/> 千円
	<input type="text"/> 千円

上昇率 %/年

上昇率 %/年

上昇率 %/年

● リース物件

※リース契約による医療機器、備品等について入力して下さい。

	①		②		③		④	
名称・細目	機械等							
リース料(年額)	12,000	千円						
リース期間	5	年						
既に使用した年数		年						

	⑤		⑥		⑦		⑧	
名称・細目								
リース料(年額)		千円						
リース期間		年						
既に使用した年数		年						

	⑨		⑩		⑪		⑫	
名称・細目								
リース料(年額)		千円						
リース期間		年						
既に使用した年数		年						

リース料 合計	12,000	千円
---------	--------	----

● 損益予想

(千円)

収益	初年度	2年度	3年度	4年度	5年度	6年度	7年度	8年度	9年度	10年度
入院患者	15,330	33,215	51,100	53,655	56,337	59,154	62,112	65,217	68,478	71,902
外来患者	34	46	58	60	62	65	67	70	73	76
-----	0	0	0	0	0	0	0	0	0	0
その他の収入	100	100	100	100	100	100	100	100	100	100
合計	15,464	33,361	51,258	53,815	56,499	59,319	62,279	65,387	68,651	72,078
費用										
医療原価等	3,840	8,314	12,789	13,428	14,099	14,804	15,544	16,321	17,137	17,994
人件費	27,000	27,270	27,542	27,818	28,096	28,377	28,661	28,947	29,237	29,529
福利厚生費	4,050	4,090	4,131	4,172	4,214	4,256	4,299	4,342	4,385	4,429
支払利息	0	0	0	0	0	0	0	0	0	0
減価償却費	0	0	0	0	0	0	0	0	0	0
地代家賃	1,800	1,800	1,800	1,800	1,800	1,800	1,800	1,800	1,800	1,800
リース料	12,000	12,000	12,000	12,000	12,000	12,000	12,000	12,000	12,000	12,000
租税公課	300	300	300	300	300	300	300	300	300	300
その他	3,000	3,030	3,060	3,090	3,121	3,153	3,184	3,216	3,248	3,281
-----	0	0	0	0	0	0	0	0	0	0
-----	0	0	0	0	0	0	0	0	0	0
合計	51,990	56,804	61,622	62,608	63,630	64,690	65,788	66,926	68,107	69,333
経常利益	-36,526	-23,443	-10,364	-8,793	-7,131	-5,371	-3,509	-1,539	544	2,745
前期繰越損失		-36,526	-59,969	-70,333	-79,126	-86,257	-91,628	-95,137	-96,676	-96,132
課税対象利益	-36,526	-59,969	-70,333	-79,126	-86,257	-91,628	-95,137	-96,676	-96,132	-93,387
法人税等	0	0	0	0	0	0	0	0	0	0
未処分利益	-36,526	-59,969	-70,333	-79,126	-86,257	-91,628	-95,137	-96,676	-96,132	-93,387

● 損益予想

(千円)

収益	11年度	12年度	13年度	14年度	15年度	16年度	17年度	18年度	19年度	20年度
入院患者	75,497	79,272	83,236	87,398	91,768	96,356	97,090	97,090	97,090	97,090
外来患者	79	82	85	89	92	96	100	104	108	112
-----	0	0	0	0	0	0	0	0	0	0
その他の収入	100	100	100	100	100	100	100	100	100	100
合計	75,676	79,454	83,421	87,587	91,960	96,552	97,290	97,294	97,298	97,302
費用										
医療原価等	18,893	19,838	20,830	21,871	22,965	24,113	24,297	24,298	24,299	24,300
人件費	29,824	30,123	30,424	30,728	31,035	31,346	31,659	31,976	32,295	32,618
福利厚生費	4,473	4,518	4,563	4,609	4,655	4,701	4,748	4,796	4,844	4,892
支払利息	0	0	0	0	0	0	0	0	0	0
減価償却費	0	0	0	0	0	0	0	0	0	0
地代家賃	1,800	1,800	1,800	1,800	1,800	1,800	1,800	1,800	1,800	1,800
リース料	12,000	12,000	12,000	12,000	12,000	12,000	12,000	12,000	12,000	12,000
租税公課	300	300	300	300	300	300	300	300	300	300
その他	3,313	3,347	3,380	3,414	3,448	3,482	3,517	3,552	3,588	3,624
-----	0	0	0	0	0	0	0	0	0	0
-----	0	0	0	0	0	0	0	0	0	0
合計	70,603	71,926	73,297	74,722	76,203	77,742	78,321	78,722	79,126	79,534
経常利益	5,073	7,528	10,124	12,865	15,757	18,810	18,969	18,572	18,172	17,768
前期繰越損失	-93,387	-88,314	-80,786	-70,662	-57,797	-42,040	-23,230	-4,261	0	0
課税対象利益	-88,314	-80,786	-70,662	-57,797	-42,040	-23,230	-4,261	14,311	18,172	17,768
法人税等	0	0	0	0	0	0	0	0	0	0
-----	-88,314	-80,786	-70,662	-57,797	-42,040	-23,230	-4,261	14,311	18,172	17,768
未処分利益	-88,314	-80,786	-70,662	-57,797	-42,040	-23,230	-4,261	14,311	18,172	17,768

損益予想グラフ

(千円)

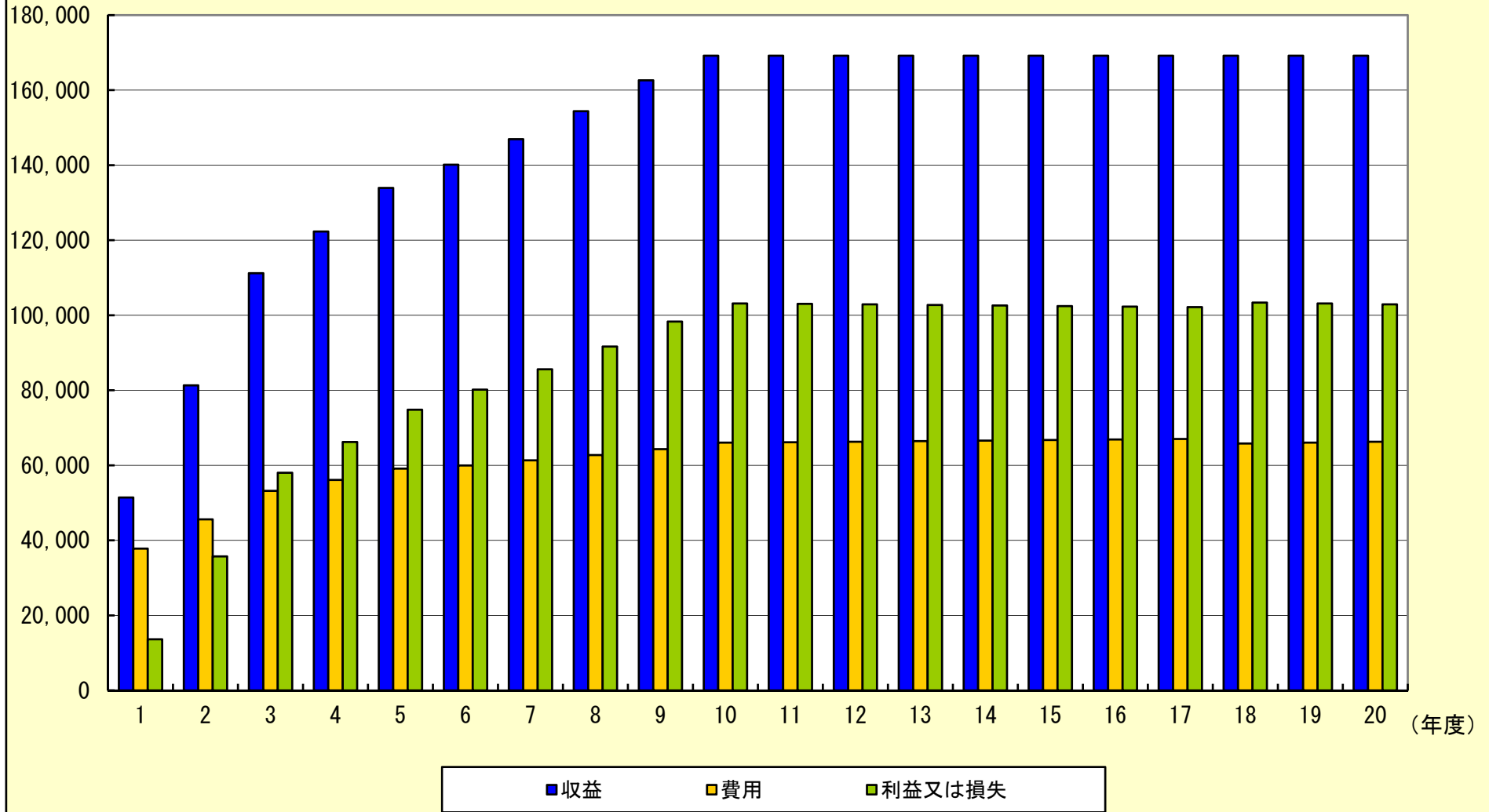

● 資金収支予想

(千円)

収入	初年度	2年度	3年度	4年度	5年度	6年度	7年度	8年度	9年度	10年度
入院患者	15,330	33,215	51,100	53,655	56,337	59,154	62,112	65,217	68,478	71,902
外来患者	34	46	58	60	62	65	67	70	73	76
-----	0	0	0	0	0	0	0	0	0	0
その他の収入	100	100	100	100	100	100	100	100	100	100
合計	15,464	33,361	51,258	53,815	56,499	59,319	62,279	65,387	68,651	72,078
支出										
医療原価等	3,840	8,314	12,789	13,428	14,099	14,804	15,544	16,321	17,137	17,994
人件費	27,000	27,270	27,542	27,818	28,096	28,377	28,661	28,947	29,237	29,529
福利厚生費	4,050	4,090	4,131	4,172	4,214	4,256	4,299	4,342	4,385	4,429
地代家賃	1,800	1,800	1,800	1,800	1,800	1,800	1,800	1,800	1,800	1,800
リース料	12,000	12,000	12,000	12,000	12,000	12,000	12,000	12,000	12,000	12,000
租税公課	300	300	300	300	300	300	300	300	300	300
その他	3,000	3,030	3,060	3,090	3,121	3,153	3,184	3,216	3,248	3,281
-----	0	0	0	0	0	0	0	0	0	0
-----	0	0	0	0	0	0	0	0	0	0
借入金支払利息	0	0	0	0	0	0	0	0	0	0
借入金元本返済 (法人税等)	0	0	0	0	0	0	0	0	0	0
合計	51,990	56,804	61,622	62,608	63,630	64,690	65,788	66,926	68,107	69,333
前期繰越額		-36,526	-59,969	-70,333	-79,126	-86,257	-91,628	-95,137	-96,676	-96,132
当期収支	-36,526	-23,443	-10,364	-8,793	-7,131	-5,371	-3,509	-1,539	544	2,745
翌期繰越額	-36,526	-59,969	-70,333	-79,126	-86,257	-91,628	-95,137	-96,676	-96,132	-93,387
借入金残高	0	0	0	0	0	0	0	0	0	0

● 資金収支予想

(千円)

収入	11年度	12年度	13年度	14年度	15年度	16年度	17年度	18年度	19年度	20年度
入院患者	75,497	79,272	83,236	87,398	91,768	96,356	97,090	97,090	97,090	97,090
外来患者	79	82	85	89	92	96	100	104	108	112
-----	0	0	0	0	0	0	0	0	0	0
その他の収入	100	100	100	100	100	100	100	100	100	100
合計	75,676	79,454	83,421	87,587	91,960	96,552	97,290	97,294	97,298	97,302
支出										
医療原価等	18,893	19,838	20,830	21,871	22,965	24,113	24,297	24,298	24,299	24,300
人件費	29,824	30,123	30,424	30,728	31,035	31,346	31,659	31,976	32,295	32,618
福利厚生費	4,473	4,518	4,563	4,609	4,655	4,701	4,748	4,796	4,844	4,892
地代家賃	1,800	1,800	1,800	1,800	1,800	1,800	1,800	1,800	1,800	1,800
リース料	12,000	12,000	12,000	12,000	12,000	12,000	12,000	12,000	12,000	12,000
租税公課	300	300	300	300	300	300	300	300	300	300
その他	3,313	3,347	3,380	3,414	3,448	3,482	3,517	3,552	3,588	3,624
-----	0	0	0	0	0	0	0	0	0	0
-----	0	0	0	0	0	0	0	0	0	0
借入金支払利息	0	0	0	0	0	0	0	0	0	0
借入金元本返済 (法人税等)	0	0	0	0	0	0	0	0	0	0
合計	70,603	71,926	73,297	74,722	76,203	77,742	78,321	78,722	79,126	79,534
前期繰越額	-93,387	-88,314	-80,786	-70,662	-57,797	-42,040	-23,230	-4,261	14,311	32,483
当期収支	5,073	7,528	10,124	12,865	15,757	18,810	18,969	18,572	18,172	17,768
翌期繰越額	-88,314	-80,786	-70,662	-57,797	-42,040	-23,230	-4,261	14,311	32,483	50,251
借入金残高	0	0	0	0	0	0	0	0	0	0

現金収支予想グラフ

(千円)

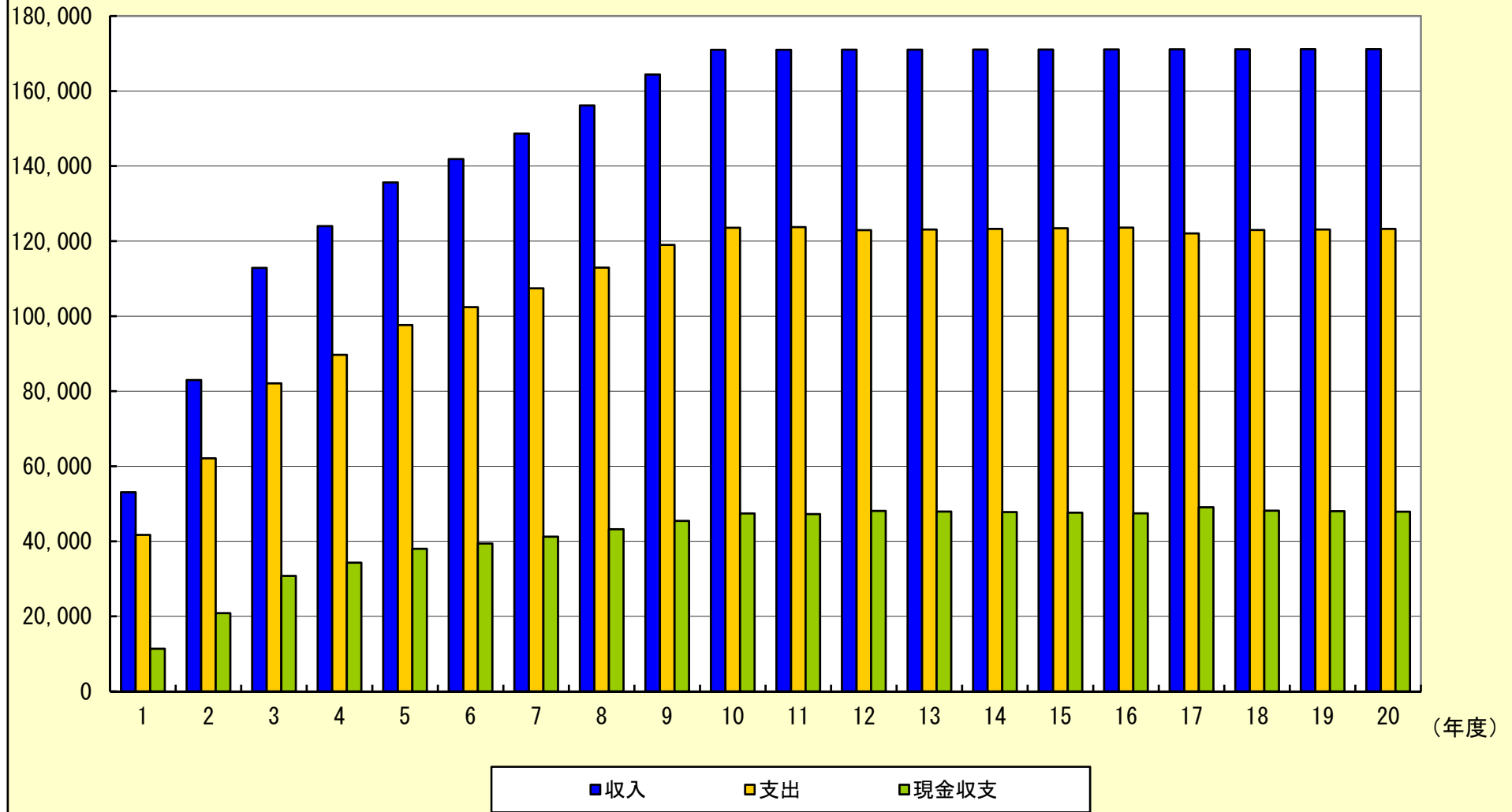

● 売上が多い場合、少ない場合(±10%)の経常利益

現在予想

(千円)

	初年度	2年度	3年度	4年度	5年度	6年度	7年度	8年度	9年度	10年度
売上	15,464	33,361	51,258	53,815	56,499	59,319	62,279	65,387	68,651	72,078
変動費	3,840	8,314	12,789	13,428	14,099	14,804	15,544	16,321	17,137	17,994
固定費	48,150	48,490	48,833	49,180	49,531	49,886	50,244	50,605	50,970	51,339
経常利益	-36,526	-23,443	-10,364	-8,793	-7,131	-5,371	-3,509	-1,539	544	2,745

+10%の場合

(千円)

	初年度	2年度	3年度	4年度	5年度	6年度	7年度	8年度	9年度	10年度
売上	17,010	36,697	56,383	59,196	62,148	65,250	68,506	71,925	75,516	79,285
変動費	4,224	9,145	14,067	14,770	15,508	16,284	17,098	17,953	18,850	19,793
固定費	48,150	48,490	48,833	49,180	49,531	49,886	50,244	50,605	50,970	51,339
経常利益	-35,364	-20,938	-6,517	-4,754	-2,891	-920	1,164	3,367	5,696	8,153

-10%の場合

(千円)

	初年度	2年度	3年度	4年度	5年度	6年度	7年度	8年度	9年度	10年度
売上	13,917	30,024	46,132	48,433	50,849	53,387	56,051	58,848	61,785	64,870
変動費	3,456	7,482	11,510	12,085	12,689	13,323	13,989	14,688	15,423	16,194
固定費	48,150	48,490	48,833	49,180	49,531	49,886	50,244	50,605	50,970	51,339
経常利益	-37,689	-25,948	-14,211	-12,832	-11,371	-9,822	-8,182	-6,445	-4,608	-2,663

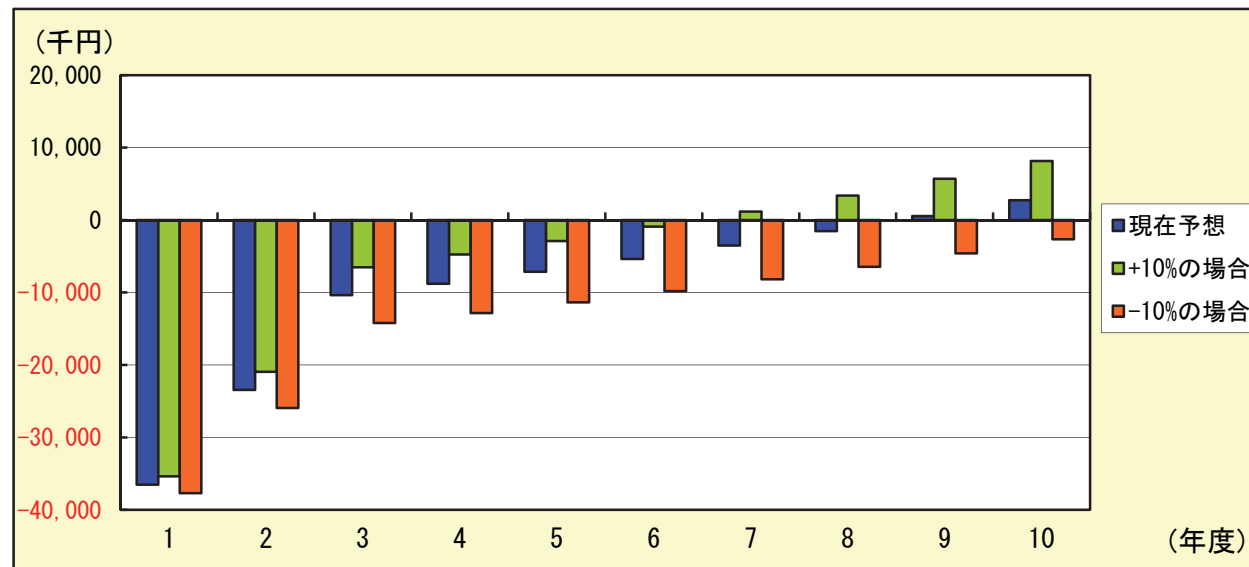

※ 医療法人の出資金の評価の試算 ※

様

◆ 会社規模の判定 ◆

◎判定要素

直前期末以前1年間の 継続勤務従業員数 (A)	10	人
(A)以外の従業員の直前期末以前 1年間における労働時間数 (B)	2,786	時間
直前期末以前1年間の従業員数 (A) + (B) ÷ 1,800	11.54	人

直前期末の総資産価額(帳簿価額)	177,323	千円
直前期末以前1年間の取引金額	343,490	千円

※評価会社の判定

評価会社の判定 (Lの割合)	中会社 0.75
-------------------	-------------

◎参考：会社規模の区分（従業員数70人未満の場合）

直前期末の総資産価額(帳簿価額) 及び従業員数に応ずる区分		直前期末以前1年間の 取引金額に応ずる区分	会社規模と Lの割合 (中会社) の区分	
総資産価額	従業員数	取引金額		
15億円以上	35人超	20億円以上	大会社	
5億円以上 15億円未満	35人超	5億円以上 20億円未満	0.90	中 会 社
2億5千万円以上 5億円未満	20人超 35人以下	2億5千万円以上 5億円未満	0.75	
4千万円以上 2億5千万円未満	5人超 20人以下	6千万円以上 2億5千万円未満	0.60	
4千万円未満	5人以下	6千万円未満	小会社	
従業員数70人以上の会社			大会社	

◆ 1口当たりの純資産価額(相続税評価額)の計算明細書◆

(単位:千円)

①資産及び負債の金額(課税時期現在)					
資 産 の 部			負 債 の 部		
科 目	相続税評価額	帳簿価額	科 目	相続税評価額	帳簿価額
現金	12,187	12,187	買掛金	7,634	7,634
当座預金	4,714	4,814	未払金	722	722
普通預金	7,295	7,295	預り金	2,688	2,688
未収入金	16,649	16,649	長期借入金	4,154	4,154
棚卸資産	3,426	3,426	未納法人税等	183	183
建物	12,311	2,311			
構築物	1,365	1,365			
機械装置	6,251	6,251			
車輛運搬具	1,295	1,295			
借地権	48,290	18,190			
出資金	15,000	1,500			
ゴルフ会員権	1,600	1,600			
合 計	130,383	76,883	合 計	15,381	15,381

②評価差額に対する法人税等相当額の計算		③1口当たりの純資産価額の計算	
相続税評価の純資産価額	115,002	課税時期現在純資産価額	95,207
帳簿価額の純資産価額	61,502	現在の発行済持分数	2,000
評価差額相当金額	53,500		
対評価差額法人税等(37%)	19,795	1口当たり純資産価額(円)	47,603

◆ 類似業種比準価額の計算明細書 ◆

1. 1口当たりの出資金の額等の計算

直前期末の出資金額 (千円)	直前期末の 発行済持分数	1口当たりの出資金の額 (円)	1口50円とした場合 の発行済持分数
20,000	2,000	10,000	400,000

2. 比準要素の計算

■ 1口(50円)当たりの年利益金額 (千円) ■

事業年度	法人税課税 所得金額	内非経常的 利益金額	受取配当等 益金不算入	左 の 所得税額	繰越欠損金 の控除額	差 引 利益金額
直前期	6,169					6,169
直前々期	655					655
直前々々期	14,229					14,229

※いずれか番号を入力してください。

直前期 = 1, 直前期+直前前期の平均 = 2	1	→	比準要素数1・ 0の判定要素	15	1口(50円) 当たりの 年利益金額
直前々期 = 1, 直前々期+直前々々期の平均 = 2	1	→		1	15円

■ 1口(50円)当たりの純資産価額 (千円) ■

事業年度	出資金の額	利益積立金額	純資産価額	比準要素数1・ 0の判定要素	1口(50円) 当たりの 純資産価額
直前期	20,000		20,000	50	
直前々期	20,000		20,000	50	50円

3. 類似業種比準価額の計算

■ 1口(50円)当たりの比準価額(A) ■ ◆比準割合の計算◆

類似業種	その他の産業		区 分	年利益金額	純資産価額
業種目番号	113		評価会社	15	50
	月	株 価	類似業種	32	252
課税時期月	3	448	要 素 別		
前 月	2	447	比 準 割 合	0.46	0.19
前々月	1	467			
前年平均株価		380	比 準 割 合	0.32	※ 1口(50円)当たりの 比準価額(A) (円)
2年間の平均株価		358			
最低額株価		358			

◆ 1口当たりの比準価額◆ (円) (A) × 1口当たりの出資金額 ÷ 50円	13,740
---	--------

◆ 出資金の評価額 ◆

◎評価会社の会社規模

会社規模	中会社
Lの割合	0.75
比準要素数1の会社の判定	該当しない

◎計算の基となる金額

類似業種比準価額	13,740	円 --(1)
1口当たりの純資産価額	47,603	円 --(2)

◎1口当たりの価額

§ 大会社の場合	1口当たりの価額 (円)	
(1)と(2)のいずれか低い方		

§ 中会社の場合	1口当たりの価額 (円)	
{(1)と(2)の低い方×Lの割合} + {(2)×(1-Lの割合)}	22,205	

§ 小会社の場合	1口当たりの価額 (円)	
(A)と(B)のいずれか低い方		
(2)の金額 --- (A)	(A)の価額	
{(1)×0.50} + {(2)×0.50} --- (B)	(B)の価額	

§ 比準要素数1の会社の場合	1口当たりの価額 (円)	
(A)と(B)のいずれか低い方		
(2)の金額 --- (A)	(A)の価額	
{(1)×0.25} + {(2)×0.75} --- (B)	(B)の価額	