

● 事業資産について

建物の価額	25,000	千円
耐用年数	17	年
償却方法	定額法 ▼	
既に使用した年数		年

※建物の償却方法はH10. 4. 1以後取得分は定額法のみ

資産等の価額 合計	16,200	千円
-----------	--------	----

(医療機器、備品等の償却資産についての入力は右のボタンをクリックして下さい。)

※新規開業の場合は以下の項目(初期費用)についても必要に応じて入力して下さい。

土地購入費		千円
-------	--	----

保証金	30,000	千円
-----	--------	----

※賃貸の場合の入居保証金等

租税公課		千円
------	--	----

※登録免許税・不動産取得税等

その他初期費用		
医薬品購入費用	10,000	千円
		千円
		千円

※医薬品購入、広告宣伝費、保険料等

● 償却資産の入力

※医療機器、備品等の減価償却対象の資産について入力して下さい。

	①		②		③		④	
名称・細目	機器		機器		機器		機器	
資産の取得価額	5,000	千円	4,000	千円	3,000	千円	2,000	千円
耐用年数	8	年	7	年	6	年	5	年
償却方法	定額法 ▼		定額法 ▼		定額法 ▼		定額法 ▼	
既に使用した年数		年		年		年		年

	⑤		⑥		⑦		⑧	
名称・細目	備品							
資産の取得価額	2,200	千円		千円		千円		千円
耐用年数	5	年		年		年		年
償却方法	定額法 ▼		定額法 ▼		定額法 ▼		定額法 ▼	
既に使用した年数		年		年		年		年

	⑨		⑩		⑪		⑫	
名称・細目								
資産の取得価額		千円		千円		千円		千円
耐用年数		年		年		年		年
償却方法	定額法 ▼		定額法 ▼		定額法 ▼		定額法 ▼	
既に使用した年数		年		年		年		年

取得価額の合計	16,200	千円
---------	--------	----

● 借入金(資金調達)

借入金 ①	借入金額	20,000	千円	据置期間の利率	3.000	%
	返済方法	元利均等	▼	返済期間の利率 初年～	5	年まで
	返済期間	15	年			以降
	据置期間	12	ヶ月	既に返済した年数		年

借入金 ②	借入金額	8,000	千円	据置期間の利率	4.000	%
	返済方法	元利均等	▼	返済期間の利率 初年～	5	年まで
	返済期間	10	年			以降
	据置期間	12	ヶ月	既に返済した年数		年

借入金 ③	借入金額		千円	据置期間の利率		%
	返済方法		▼	返済期間の利率 初年～		年まで
	返済期間		年			以降
	据置期間		ヶ月	既に返済した年数		年

借入金合計	28,000	千円
-------	--------	----

自己資金	26,500	千円
------	--------	----

※新規開業の場合で自己資金を組み入れる場合は入力して下さい。

合計 (借入金+自己資金)	54,500	千円
------------------	--------	----

(参考) 新規開業の場合の初期投資額合計	81,200 千円
-------------------------	-----------

● 売上・所得等入力

売上1	平均単価(円)	原価率(%)	年間稼働日数	(一日当たり)	患者数	患者数の予想増加率
入院患者	40,000	25.00	365	日	3	3年目で 4年目以降増加 最大
						10 10.00 19
						人 % 人

売上2	平均単価(円)	原価率(%)	年間稼働日数	患者数	患者数の予想増加率	
外来患者	7,000	25.00	300	日	30	3年目で 4年目以降増加 最大
						50 10.00 60
						人 % 人

売上3	平均単価(円)	原価率(%)	年間稼働日数	患者数	患者数の予想増加率	
				日		年目で 以降増加 最大
						人 % 人

自由診療割合 %

その他収入	年額(千円)	経費率(%)	増加率(%)
自販機等	100	40.00	

給与所得	収入(千円)	増加率(%)
	1,500	1.00

雑所得	収入(千円)	経費率(%)	増加率(%)
講演料	150	20.00	%
			%

● 各年の経費・支出

人件費		
職種	年収(千円)	人員(人)
看護師	5,000	10
事務	3,500	5
(年収×人数)の合計		67,500 千円

上昇率 %

福利厚生費率 %

※一般的な目安は15%です。

リース	
リース料 合計	<input type="text" value="12,000"/> 千円

(リース料の入力は右のボタンをクリックして下さい。)

地代家賃	<input type="text" value="1,800"/> 千円
------	---------------------------------------

(借地、賃貸の場合:年額)

上昇率 %

租税公課	<input type="text"/> 千円
------	-------------------------

上昇率 %

固定資産税等(土地・建物)

その他経費	
その他費用	<input type="text" value="1,000"/> 千円
	<input type="text"/> 千円

上昇率 %

上昇率 %

その他支出	
社会保険料	<input type="text" value="400"/> 千円
生活費	<input type="text" value="3,000"/> 千円
	<input type="text"/> 千円
	<input type="text"/> 千円
	<input type="text"/> 千円

上昇率 %

上昇率 %

上昇率 %

上昇率 %

上昇率 %

個人的支出を入力

● リース物件

※リース契約による医療機器、備品等について入力して下さい。

	①		②		③		④	
名称・細目	機器							
リース料(年額)	12,000	千円		千円		千円		千円
リース期間	5	年		年		年		年
既に使用した年数		年		年		年		年

	⑤		⑥		⑦		⑧	
名称・細目								
リース料(年額)		千円		千円		千円		千円
リース期間		年		年		年		年
既に使用した年数		年		年		年		年

	⑨		⑩		⑪		⑫	
名称・細目								
リース料(年額)		千円		千円		千円		千円
リース期間		年		年		年		年
既に使用した年数		年		年		年		年

リース料 合計	12,000	千円
---------	--------	----

● 事業損益予想

(千円)

事業収入	初年度	2年度	3年度	4年度	5年度	6年度	7年度	8年度	9年度	10年度
入院患者	43,800	94,900	146,000	160,600	176,660	194,326	213,758	235,134	258,647	277,400
外来患者	63,000	84,000	105,000	115,500	126,000	126,000	126,000	126,000	126,000	126,000
-----	0	0	0	0	0	0	0	0	0	0
その他収入	100	100	100	100	100	100	100	100	100	100
合計	106,900	179,000	251,100	276,200	302,760	320,426	339,858	361,234	384,747	403,500
費用										
医療原価等	26,740	44,765	62,790	69,065	75,705	80,121	84,979	90,323	96,201	100,890
人件費	67,500	68,175	68,856	69,545	70,240	70,943	71,652	72,369	73,092	73,823
福利厚生費	10,125	10,226	10,328	10,431	10,536	10,641	10,747	10,855	10,963	11,073
支払利息	919	1,040	974	906	835	762	740	654	565	471
減価償却費	4,012	4,012	4,012	4,012	4,010	3,165	2,668	2,099	1,475	1,475
地代家賃	1,800	1,818	1,836	1,854	1,873	1,891	1,910	1,929	1,949	1,968
リース料	12,000	12,000	12,000	12,000	12,000	12,000	12,000	12,000	12,000	12,000
租税公課	0	0	0	0	0	0	0	0	0	0
その他費用	1,000	1,000	1,000	1,000	1,000	1,000	1,000	1,000	1,000	1,000
-----	0	0	0	0	0	0	0	0	0	0
合計	124,096	143,036	161,796	168,813	176,199	180,523	185,696	191,229	197,245	202,700
事業損益	-17,196	35,964	89,304	107,387	126,561	139,903	154,162	170,005	187,502	200,800

● 事業損益予想

(千円)

事業収入	11年度	12年度	13年度	14年度	15年度	16年度	17年度	18年度	19年度	20年度
入院患者	277,400	277,400	277,400	277,400	277,400	277,400	277,400	277,400	277,400	277,400
外来患者	126,000	126,000	126,000	126,000	126,000	126,000	126,000	126,000	126,000	126,000
-----	0	0	0	0	0	0	0	0	0	0
その他収入	100	100	100	100	100	100	100	100	100	100
合計	403,500	403,500	403,500	403,500	403,500	403,500	403,500	403,500	403,500	403,500
費用										
医療原価等	100,890	100,890	100,890	100,890	100,890	100,890	100,890	100,890	100,890	100,890
人件費	74,561	75,307	76,060	76,821	77,589	78,365	79,149	79,940	80,739	81,547
福利厚生費	11,184	11,296	11,409	11,523	11,638	11,754	11,872	11,991	12,110	12,232
支払利息	374	292	232	170	105	37	0	0	0	0
減価償却費	1,475	1,475	1,475	1,475	1,475	1,475	1,399	0	0	0
地代家賃	1,988	2,008	2,028	2,048	2,069	2,089	2,110	2,131	2,153	2,174
リース料	12,000	12,000	12,000	12,000	12,000	12,000	12,000	12,000	12,000	12,000
租税公課	0	0	0	0	0	0	0	0	0	0
その他費用	1,000	1,000	1,000	1,000	1,000	1,000	1,000	1,000	1,000	1,000
-----	0	0	0	0	0	0	0	0	0	0
合計	203,472	204,268	205,094	205,927	206,766	207,610	208,420	207,952	208,892	209,843
事業損益	200,028	199,232	198,406	197,573	196,734	195,890	195,080	195,548	194,608	193,657

● 資金収支予想

(千円)

収入	初年度	2年度	3年度	4年度	5年度	6年度	7年度	8年度	9年度	10年度
事業収入	106,900	179,000	251,100	276,200	302,760	320,426	339,858	361,234	384,747	403,500
給与収入	1,500	1,515	1,530	1,545	1,560	1,576	1,592	1,608	1,624	1,640
雑収入	150	150	150	150	150	150	150	150	150	150
合計	108,550	180,665	252,780	277,895	304,470	322,152	341,600	362,992	386,521	405,290
支出										
医療原価等	26,740	44,765	62,790	69,065	75,705	80,121	84,979	90,323	96,201	100,890
人件費	67,500	68,175	68,856	69,545	70,240	70,943	71,652	72,369	73,092	73,823
福利厚生費	10,125	10,226	10,328	10,431	10,536	10,641	10,747	10,855	10,963	11,073
地代家賃	1,800	1,818	1,836	1,854	1,873	1,891	1,910	1,929	1,949	1,968
リース料	12,000	12,000	12,000	12,000	12,000	12,000	12,000	12,000	12,000	12,000
租税公課	0	0	0	0	0	0	0	0	0	0
その他費用	1,000	1,000	1,000	1,000	1,000	1,000	1,000	1,000	1,000	1,000
-----	0	0	0	0	0	0	0	0	0	0
社会保険料	400	400	400	400	400	400	400	400	400	400
生活費	3,000	3,030	3,060	3,090	3,121	3,153	3,184	3,216	3,248	3,281
-----	0	0	0	0	0	0	0	0	0	0
-----	0	0	0	0	0	0	0	0	0	0
-----	0	0	0	0	0	0	0	0	0	0
借入金支払利息	919	1,040	974	906	835	762	740	654	565	471
借入金元本返済	0	1,676	1,742	1,810	1,881	1,955	2,008	2,094	2,184	2,278
雑収入経費 (所得税等)	30	30	30	30	30	30	30	30	30	30
	0	15,993	46,204	56,510	67,438	75,044	83,173	92,204	102,176	109,754
合計	123,514	160,153	209,220	226,641	245,059	257,940	271,823	287,074	303,808	316,968
前期繰越額		-14,964	5,548	49,108	100,362	159,773	223,985	293,762	369,680	452,393
当期収支	-14,964	20,512	43,560	51,254	59,411	64,212	69,777	75,918	82,713	88,322
翌期繰越額	-14,964	5,548	49,108	100,362	159,773	223,985	293,762	369,680	452,393	540,715
借入金残高	28,000	26,323	24,580	22,770	20,888	18,933	16,924	14,829	12,645	10,366

● 資金収支予想

(千円)

収入	11年度	12年度	13年度	14年度	15年度	16年度	17年度	18年度	19年度	20年度
事業収入	403,500	403,500	403,500	403,500	403,500	403,500	403,500	403,500	403,500	403,500
給与収入	1,656	1,673	1,690	1,707	1,724	1,741	1,758	1,776	1,794	1,812
雑収入	150	150	150	150	150	150	150	150	150	150
合計	405,306	405,323	405,340	405,357	405,374	405,391	405,408	405,426	405,444	405,462
支出										
医療原価等	100,890	100,890	100,890	100,890	100,890	100,890	100,890	100,890	100,890	100,890
人件費	74,561	75,307	76,060	76,821	77,589	78,365	79,149	79,940	80,739	81,547
福利厚生費	11,184	11,296	11,409	11,523	11,638	11,754	11,872	11,991	12,110	12,232
地代家賃	1,988	2,008	2,028	2,048	2,069	2,089	2,110	2,131	2,153	2,174
リース料	12,000	12,000	12,000	12,000	12,000	12,000	12,000	12,000	12,000	12,000
租税公課	0	0	0	0	0	0	0	0	0	0
その他費用	1,000	1,000	1,000	1,000	1,000	1,000	1,000	1,000	1,000	1,000
-----	0	0	0	0	0	0	0	0	0	0
社会保険料	400	400	400	400	400	400	400	400	400	400
生活費	3,313	3,347	3,380	3,414	3,448	3,482	3,517	3,552	3,588	3,624
-----	0	0	0	0	0	0	0	0	0	0
-----	0	0	0	0	0	0	0	0	0	0
-----	0	0	0	0	0	0	0	0	0	0
借入金支払利息	374	292	232	170	105	37	0	0	0	0
借入金元本返済	2,375	1,473	1,533	1,595	1,660	1,728	0	0	0	0
雑収入経費 (所得税等)	30	30	30	30	30	30	30	30	30	30
合計	109,320	108,871	108,407	107,938	107,466	106,992	104,785	105,053	104,533	104,008
合計	317,435	316,914	317,369	317,829	318,295	318,767	315,753	316,987	317,443	317,905
前期繰越額	540,715	628,586	716,995	804,966	892,494	979,573	1,066,197	1,155,852	1,244,291	1,332,292
当期収支	87,871	88,409	87,971	87,528	87,079	86,624	89,655	88,439	88,001	87,557
翌期繰越額	628,586	716,995	804,966	892,494	979,573	1,066,197	1,155,852	1,244,291	1,332,292	1,419,849
借入金残高	7,990	6,517	4,984	3,388	1,728	0	0	0	0	0

● 売上が多い場合、少ない場合(±10%)の経常利益

現在予想

(千円)

	初年度	2年度	3年度	4年度	5年度	6年度	7年度	8年度	9年度	10年度
売上	108,550	180,665	252,780	277,895	304,470	322,152	341,600	362,992	386,521	405,290
変動費	26,740	44,765	62,790	69,065	75,705	80,121	84,979	90,323	96,201	100,890
固定費	97,356	98,271	99,006	99,748	100,494	100,402	100,717	100,906	101,044	101,810
経常利益	-15,546	37,629	90,984	109,082	128,271	141,629	155,904	171,763	189,276	202,590

+10%の場合

(千円)

	初年度	2年度	3年度	4年度	5年度	6年度	7年度	8年度	9年度	10年度
売上	119,405	198,731	278,058	305,684	334,917	354,367	375,760	399,291	425,173	445,819
変動費	29,414	49,241	69,069	75,971	83,275	88,133	93,476	99,355	105,821	110,979
固定費	97,356	98,271	99,006	99,748	100,494	100,402	100,717	100,906	101,044	101,810
経常利益	-7,365	51,219	109,983	129,965	151,148	165,832	181,567	199,030	218,308	233,030

-10%の場合

(千円)

	初年度	2年度	3年度	4年度	5年度	6年度	7年度	8年度	9年度	10年度
売上	97,695	162,598	227,502	250,105	274,023	289,936	307,440	326,692	347,868	364,761
変動費	24,066	40,288	56,511	62,158	68,134	72,108	76,481	81,290	86,580	90,801
固定費	97,356	98,271	99,006	99,748	100,494	100,402	100,717	100,906	101,044	101,810
経常利益	-23,727	24,039	71,985	88,199	105,395	117,426	130,242	144,496	160,244	172,150

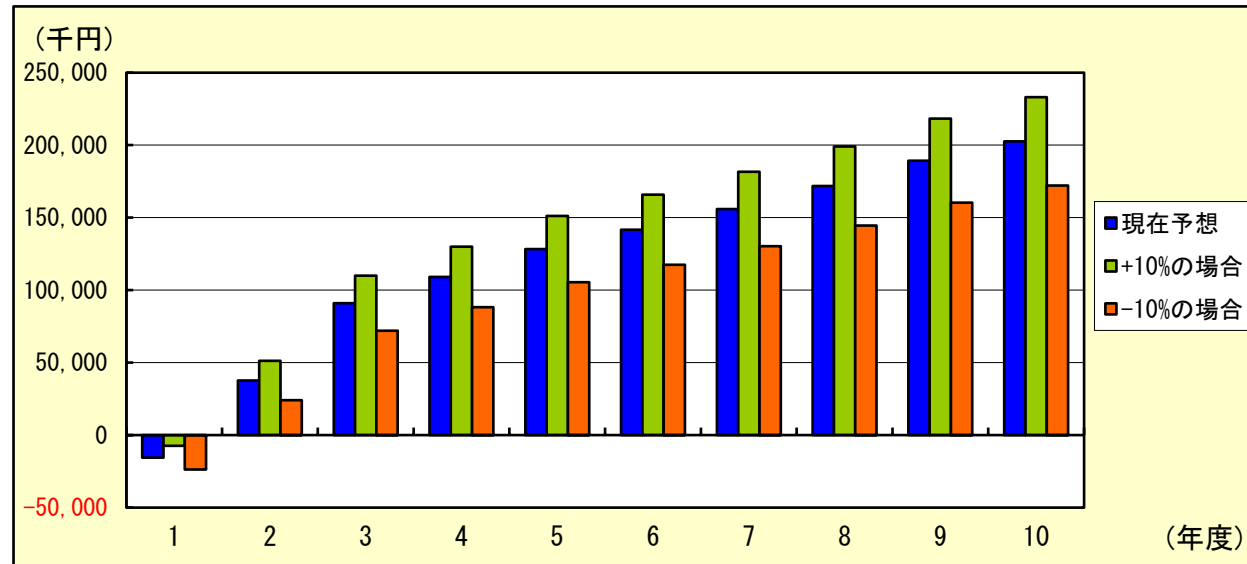

損益予想グラフ

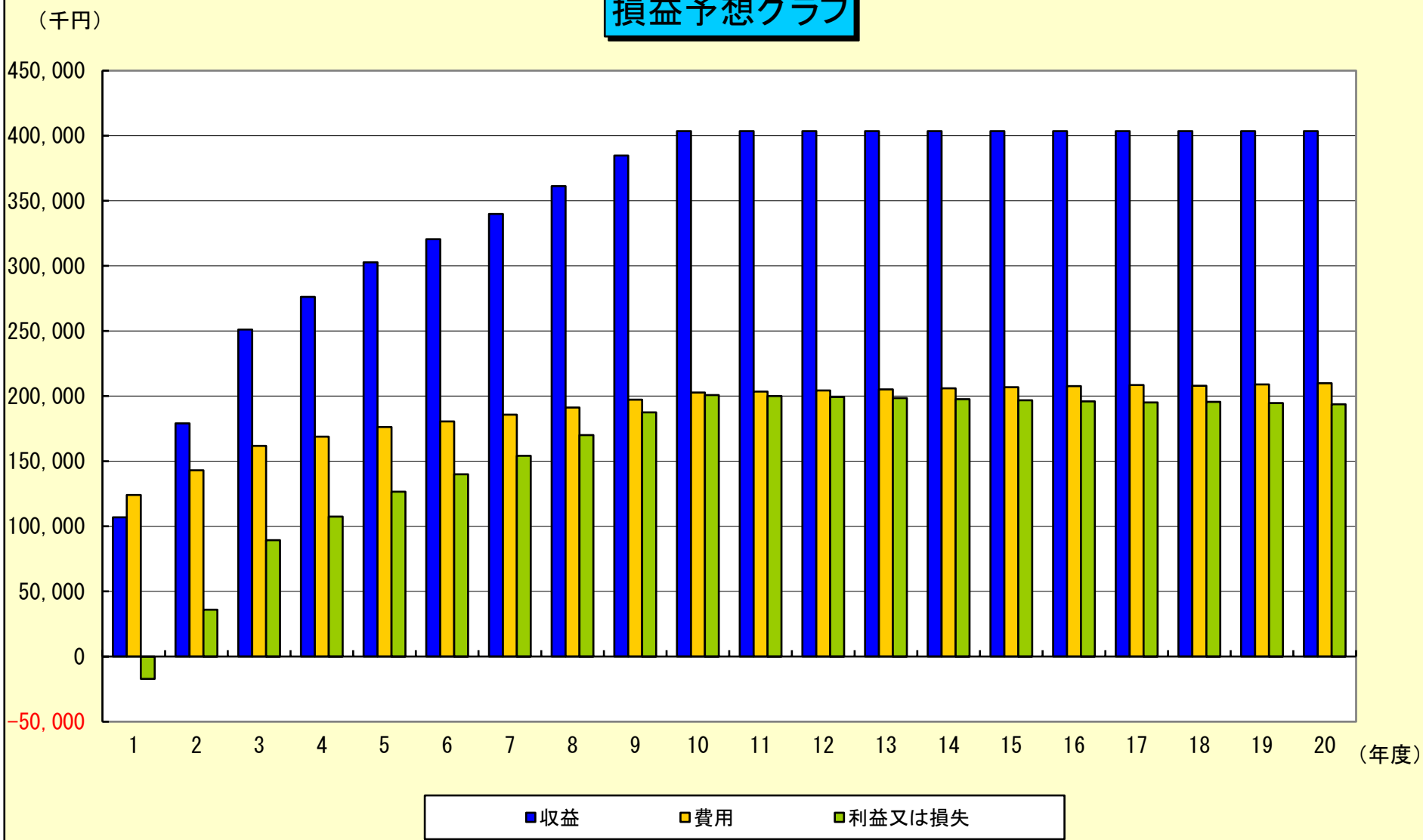

現金収支予想グラフ

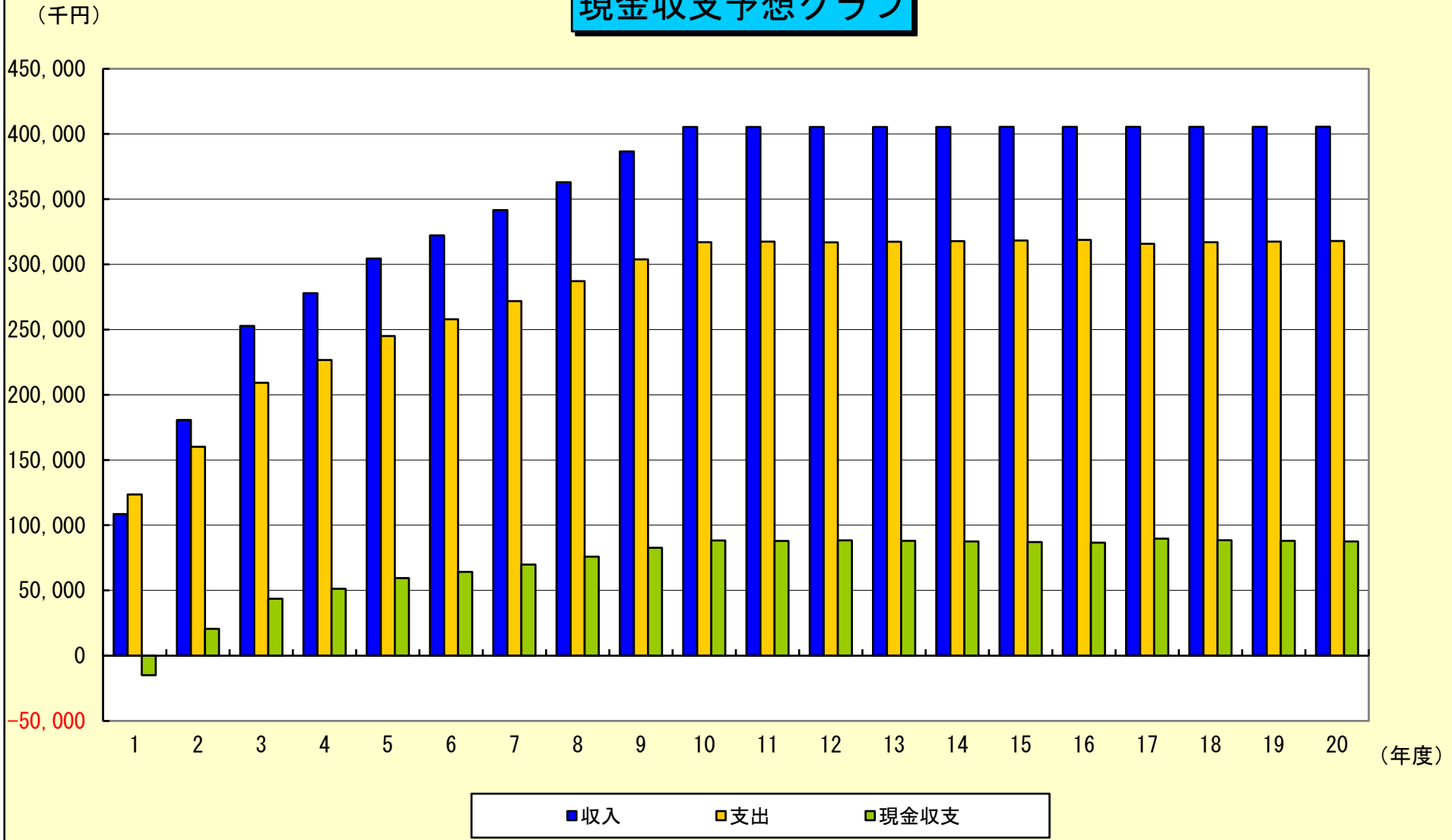

● 事業資産について

建物の価額	25,000	千円
耐用年数	17	年
償却方法	定額法	▼
既に使用した年数		年

※建物の償却方法はH10. 4. 1以後取得分は定額法のみ

資産等の価額 合計	13,000	千円
-----------	--------	----

(医療機器、備品等の償却資産についての入力は右のボタンをクリックして下さい。)

※新規開業の場合は以下の項目(初期費用)についても必要に応じて入力して下さい。

土地購入費		千円
-------	--	----

保証金	3,000	千円
-----	-------	----

※賃貸の場合の入居保証金等

租税公課		千円
------	--	----

※登録免許税・不動産取得税等

その他初期費用		
医薬品購入等	10,000	千円
		千円
		千円

※医薬品購入、広告宣伝費、保険料等

● 償却資産の入力

※医療機器、備品等の減価償却対象の資産について入力して下さい。

	①		②		③		④	
名称・細目	機器		機器		機器			
資産の取得価額	5,000	千円	4,000	千円	2,000	千円		千円
耐用年数	8	年	7	年	6	年		年
償却方法	定額法	▼	定額法	▼	定額法	▼	定額法	▼
既に使用した年数		年		年		年		年

	⑤		⑥		⑦		⑧	
名称・細目	備品							
資産の取得価額	2,000	千円		千円		千円		千円
耐用年数	5	年		年		年		年
償却方法	定額法	▼	定額法	▼	定額法	▼	定額法	▼
既に使用した年数		年		年		年		年

	⑨		⑩		⑪		⑫	
名称・細目								
資産の取得価額		千円		千円		千円		千円
耐用年数		年		年		年		年
償却方法	定額法	▼	定額法	▼	定額法	▼	定額法	▼
既に使用した年数		年		年		年		年

取得価額の合計	13,000	千円
---------	--------	----

● 借入金(資金調達)

借入金 ①	借入金額	20,000	千円	据置期間の利率	3.000	%
	返済方法	▼		返済期間の利率 初年～	5	年まで
	返済期間	15	年			以降
	据置期間	12	ヶ月	既に返済した年数		年

借入金 ②	借入金額	8,000	千円	据置期間の利率	2.500	%
	返済方法	▼		返済期間の利率 初年～	5	年まで
	返済期間	10	年			以降
	据置期間	12	ヶ月	既に返済した年数		年

借入金 ③	借入金額		千円	据置期間の利率		%
	返済方法	▼		返済期間の利率 初年～		年まで
	返済期間		年			以降
	据置期間		ヶ月	既に返済した年数		年

借入金合計	28,000	千円
-------	--------	----

自己資金	24,000	千円
------	--------	----

※新規開業の場合で自己資金を組み入れる場合は入力して下さい。

合計 (借入金+自己資金)	52,000	千円
------------------	--------	----

(参考) 新規開業の場合の初期投資額合計	51,000	千円
-------------------------	--------	----

● 各年の経費・支出

人件費		
職種	年収(千円)	人員(人)
一般	4,000	20
理事長	15,000	1
理事	6,000	3
(年収×人数)の合計		113,000 千円

上昇率 %/年

福利厚生費率 %

※一般的な目安は15%です。

リース	
リース料 合計	12,000 千円
(リース料の入力は右のボタンをクリックして下さい。)	

地代家賃	<input type="text" value="2,500"/> 千円
(借地、賃貸の場合:年額)	

上昇率 %/年

租税公課	<input type="text" value="500"/> 千円
------	-------------------------------------

上昇率 %/年

固定資産税等(土地・建物)

その他経費	
その他経費	<input type="text" value="5,000"/> 千円
	千円
	千円

上昇率 %/年

上昇率 %/年

上昇率 %/年

● リース物件

※リース契約による医療機器、備品等について入力して下さい。

	①		②		③		④	
名称・細目	機械等							
リース料(年額)	12,000	千円		千円		千円		千円
リース期間	5	年		年		年		年
既に使用した年数		年		年		年		年

	⑤		⑥		⑦		⑧	
名称・細目								
リース料(年額)		千円		千円		千円		千円
リース期間		年		年		年		年
既に使用した年数		年		年		年		年

	⑨		⑩		⑪		⑫	
名称・細目								
リース料(年額)		千円		千円		千円		千円
リース期間		年		年		年		年
既に使用した年数		年		年		年		年

リース料 合計	12,000	千円
---------	--------	----

● 損益予想

(千円)

収益	初年度	2年度	3年度	4年度	5年度	6年度	7年度	8年度	9年度	10年度
入院患者	43,800	94,900	146,000	153,300	160,965	169,013	177,463	186,337	195,653	205,436
外来患者	87,000	116,000	145,000	150,800	156,832	163,105	169,629	176,414	183,471	190,810
-----	0	0	0	0	0	0	0	0	0	0
その他の収入	200	200	200	200	200	200	200	200	200	200
合計	131,000	211,100	291,200	304,300	317,997	332,318	347,292	362,951	379,324	396,446
費用										
医療原価等	32,760	52,785	72,810	76,085	79,509	83,089	86,832	90,747	94,840	99,121
人件費	113,000	115,260	117,565	119,916	122,314	124,761	127,256	129,801	132,397	135,045
福利厚生費	16,950	17,289	17,634	17,987	18,347	18,714	19,088	19,470	19,859	20,256
支払利息	0	0	0	0	0	0	0	0	0	0
減価償却費	0	0	0	0	0	0	0	0	0	0
地代家賃	2,500	2,525	2,550	2,575	2,601	2,627	2,653	2,680	2,707	2,734
リース料	12,000	12,000	12,000	12,000	12,000	12,000	12,000	12,000	12,000	12,000
租税公課	500	500	500	500	500	500	500	500	500	500
その他経費	5,000	5,050	5,100	5,151	5,203	5,255	5,307	5,360	5,414	5,468
-----	0	0	0	0	0	0	0	0	0	0
-----	0	0	0	0	0	0	0	0	0	0
合計	182,710	205,409	228,159	234,214	240,474	246,946	253,636	260,558	267,717	275,124
経常利益	-51,710	5,691	63,041	70,086	77,523	85,372	93,656	102,393	111,607	121,322
前期繰越損失		-51,710	-46,019	0	0	0	0	0	0	0
課税対象利益	-51,710	-46,019	17,022	70,086	77,523	85,372	93,656	102,393	111,607	121,322
法人税等	0	0	0	0	0	0	0	0	0	0
未処分利益	-51,710	-46,019	17,022	70,086	77,523	85,372	93,656	102,393	111,607	121,322

● 損益予想

(千円)

収益	11年度	12年度	13年度	14年度	15年度	16年度	17年度	18年度	19年度	20年度
入院患者	215,708	226,493	237,818	249,709	262,195	275,304	277,400	277,400	277,400	277,400
外来患者	198,442	206,380	214,635	223,220	232,149	241,435	251,093	261,136	271,582	282,445
-----	0	0	0	0	0	0	0	0	0	0
その他の収入	200	200	200	200	200	200	200	200	200	200
合計	414,350	433,073	452,653	473,129	494,544	516,939	528,693	538,736	549,182	560,045
費用										
医療原価等	103,597	108,278	113,172	118,292	123,645	129,244	132,183	134,694	137,305	140,021
人件費	137,746	140,501	143,311	146,177	149,101	152,083	155,124	158,227	161,391	164,619
福利厚生費	20,661	21,075	21,496	21,926	22,365	22,812	23,268	23,734	24,208	24,692
支払利息	0	0	0	0	0	0	0	0	0	0
減価償却費	0	0	0	0	0	0	0	0	0	0
地代家賃	2,761	2,789	2,817	2,845	2,873	2,902	2,931	2,960	2,990	3,020
リース料	12,000	12,000	12,000	12,000	12,000	12,000	12,000	12,000	12,000	12,000
租税公課	500	500	500	500	500	500	500	500	500	500
その他経費	5,523	5,578	5,634	5,690	5,747	5,804	5,862	5,921	5,980	6,040
-----	0	0	0	0	0	0	0	0	0	0
-----	0	0	0	0	0	0	0	0	0	0
合計	282,788	290,721	298,930	307,430	316,231	325,345	331,868	338,036	344,374	350,892
経常利益	131,562	142,352	153,723	165,699	178,313	191,594	196,825	200,700	204,808	209,153
前期繰越損失	0	0	0	0	0	0	0	0	0	0
課税対象利益	131,562	142,352	153,723	165,699	178,313	191,594	196,825	200,700	204,808	209,153
法人税等	0	0	0	0	0	0	0	0	0	0
未処分利益	131,562	142,352	153,723	165,699	178,313	191,594	196,825	200,700	204,808	209,153

● 資金収支予想

(千円)

収入	初年度	2年度	3年度	4年度	5年度	6年度	7年度	8年度	9年度	10年度
入院患者	43,800	94,900	146,000	153,300	160,965	169,013	177,463	186,337	195,653	205,436
外来患者	87,000	116,000	145,000	150,800	156,832	163,105	169,629	176,414	183,471	190,810
-----	0	0	0	0	0	0	0	0	0	0
その他の収入	200	200	200	200	200	200	200	200	200	200
合計	131,000	211,100	291,200	304,300	317,997	332,318	347,292	362,951	379,324	396,446
支出										
医療原価等	32,760	52,785	72,810	76,085	79,509	83,089	86,832	90,747	94,840	99,121
人件費	113,000	115,260	117,565	119,916	122,314	124,761	127,256	129,801	132,397	135,045
福利厚生費	16,950	17,289	17,634	17,987	18,347	18,714	19,088	19,470	19,859	20,256
地代家賃	2,500	2,525	2,550	2,575	2,601	2,627	2,653	2,680	2,707	2,734
リース料	12,000	12,000	12,000	12,000	12,000	12,000	12,000	12,000	12,000	12,000
租税公課	500	500	500	500	500	500	500	500	500	500
その他経費	5,000	5,050	5,100	5,151	5,203	5,255	5,307	5,360	5,414	5,468
-----	0	0	0	0	0	0	0	0	0	0
-----	0	0	0	0	0	0	0	0	0	0
借入金支払利息	0	0	0	0	0	0	0	0	0	0
借入金元本返済 (法人税等)	0	0	0	0	0	0	0	0	0	0
合計	182,710	205,409	228,159	234,214	240,474	246,946	253,636	260,558	267,717	275,124
前期繰越額		-51,710	-46,019	17,022	87,108	164,631	250,003	343,659	446,052	557,659
当期収支	-51,710	5,691	63,041	70,086	77,523	85,372	93,656	102,393	111,607	121,322
翌期繰越額	-51,710	-46,019	17,022	87,108	164,631	250,003	343,659	446,052	557,659	678,981
借入金残高	0	0	0	0	0	0	0	0	0	0

● 資金収支予想

(千円)

収入	11年度	12年度	13年度	14年度	15年度	16年度	17年度	18年度	19年度	20年度
入院患者	215,708	226,493	237,818	249,709	262,195	275,304	277,400	277,400	277,400	277,400
外来患者	198,442	206,380	214,635	223,220	232,149	241,435	251,093	261,136	271,582	282,445
-----	0	0	0	0	0	0	0	0	0	0
その他の収入	200	200	200	200	200	200	200	200	200	200
合計	414,350	433,073	452,653	473,129	494,544	516,939	528,693	538,736	549,182	560,045
支出										
医療原価等	103,597	108,278	113,172	118,292	123,645	129,244	132,183	134,694	137,305	140,021
人件費	137,746	140,501	143,311	146,177	149,101	152,083	155,124	158,227	161,391	164,619
福利厚生費	20,661	21,075	21,496	21,926	22,365	22,812	23,268	23,734	24,208	24,692
地代家賃	2,761	2,789	2,817	2,845	2,873	2,902	2,931	2,960	2,990	3,020
リース料	12,000	12,000	12,000	12,000	12,000	12,000	12,000	12,000	12,000	12,000
租税公課	500	500	500	500	500	500	500	500	500	500
その他経費	5,523	5,578	5,634	5,690	5,747	5,804	5,862	5,921	5,980	6,040
-----	0	0	0	0	0	0	0	0	0	0
-----	0	0	0	0	0	0	0	0	0	0
借入金支払利息	0	0	0	0	0	0	0	0	0	0
借入金元本返済 (法人税等)	0	0	0	0	0	0	0	0	0	0
合計	282,788	290,721	298,930	307,430	316,231	325,345	331,868	338,036	344,374	350,892
前期繰越額	678,981	810,543	952,895	1,106,618	1,272,317	1,450,630	1,642,224	1,839,049	2,039,749	2,244,557
当期収支	131,562	142,352	153,723	165,699	178,313	191,594	196,825	200,700	204,808	209,153
翌期繰越額	810,543	952,895	1,106,618	1,272,317	1,450,630	1,642,224	1,839,049	2,039,749	2,244,557	2,453,710
借入金残高	0	0	0	0	0	0	0	0	0	0

● 売上が多い場合、少ない場合(±10%)の経常利益

現在予想

(千円)

	初年度	2年度	3年度	4年度	5年度	6年度	7年度	8年度	9年度	10年度
売上	131,000	211,100	291,200	304,300	317,997	332,318	347,292	362,951	379,324	396,446
変動費	32,760	52,785	72,810	76,085	79,509	83,089	86,832	90,747	94,840	99,121
固定費	149,950	152,624	155,349	158,129	160,965	163,857	166,804	169,811	172,877	176,003
経常利益	-51,710	5,691	63,041	70,086	77,523	85,372	93,656	102,393	111,607	121,322

+10%の場合

(千円)

	初年度	2年度	3年度	4年度	5年度	6年度	7年度	8年度	9年度	10年度
売上	144,100	232,210	320,320	334,730	349,796	365,549	382,021	399,246	417,256	436,090
変動費	36,036	58,063	80,091	83,693	87,459	91,397	95,515	99,821	104,324	109,033
固定費	149,950	152,624	155,349	158,129	160,965	163,857	166,804	169,811	172,877	176,003
経常利益	-41,886	21,523	84,880	92,908	101,372	110,295	119,702	129,614	140,055	151,054

-10%の場合

(千円)

	初年度	2年度	3年度	4年度	5年度	6年度	7年度	8年度	9年度	10年度
売上	117,900	189,990	262,080	273,870	286,197	299,086	312,562	326,655	341,391	356,801
変動費	29,484	47,506	65,529	68,476	71,558	74,780	78,148	81,672	85,356	89,208
固定費	149,950	152,624	155,349	158,129	160,965	163,857	166,804	169,811	172,877	176,003
経常利益	-61,534	-10,140	41,202	47,265	53,674	60,449	67,610	75,172	83,158	91,590

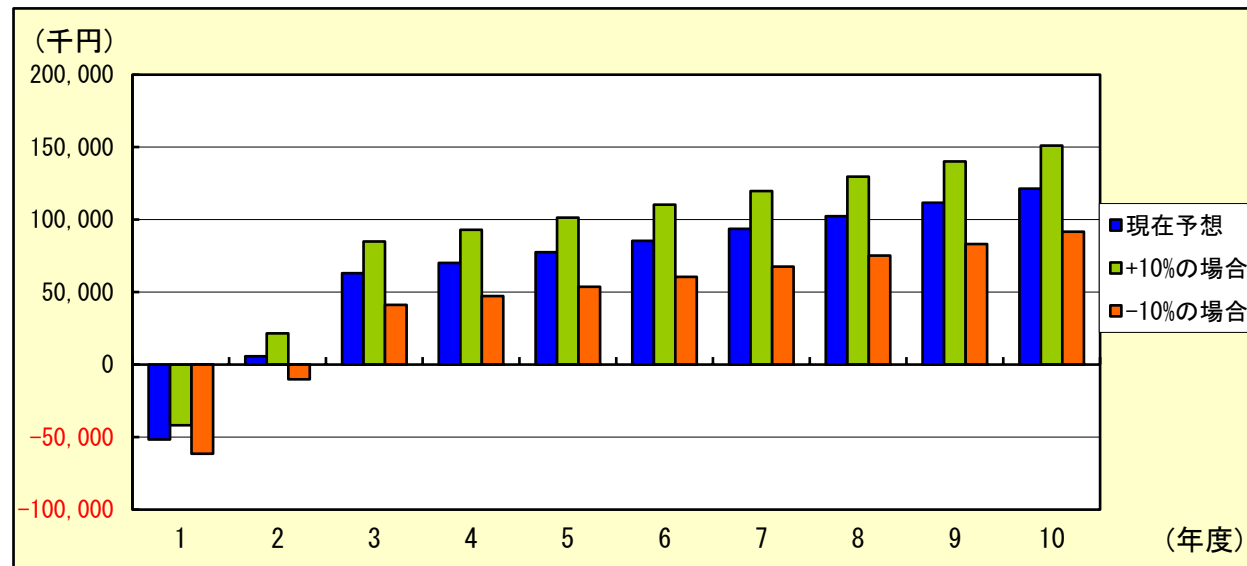

損益予想グラフ

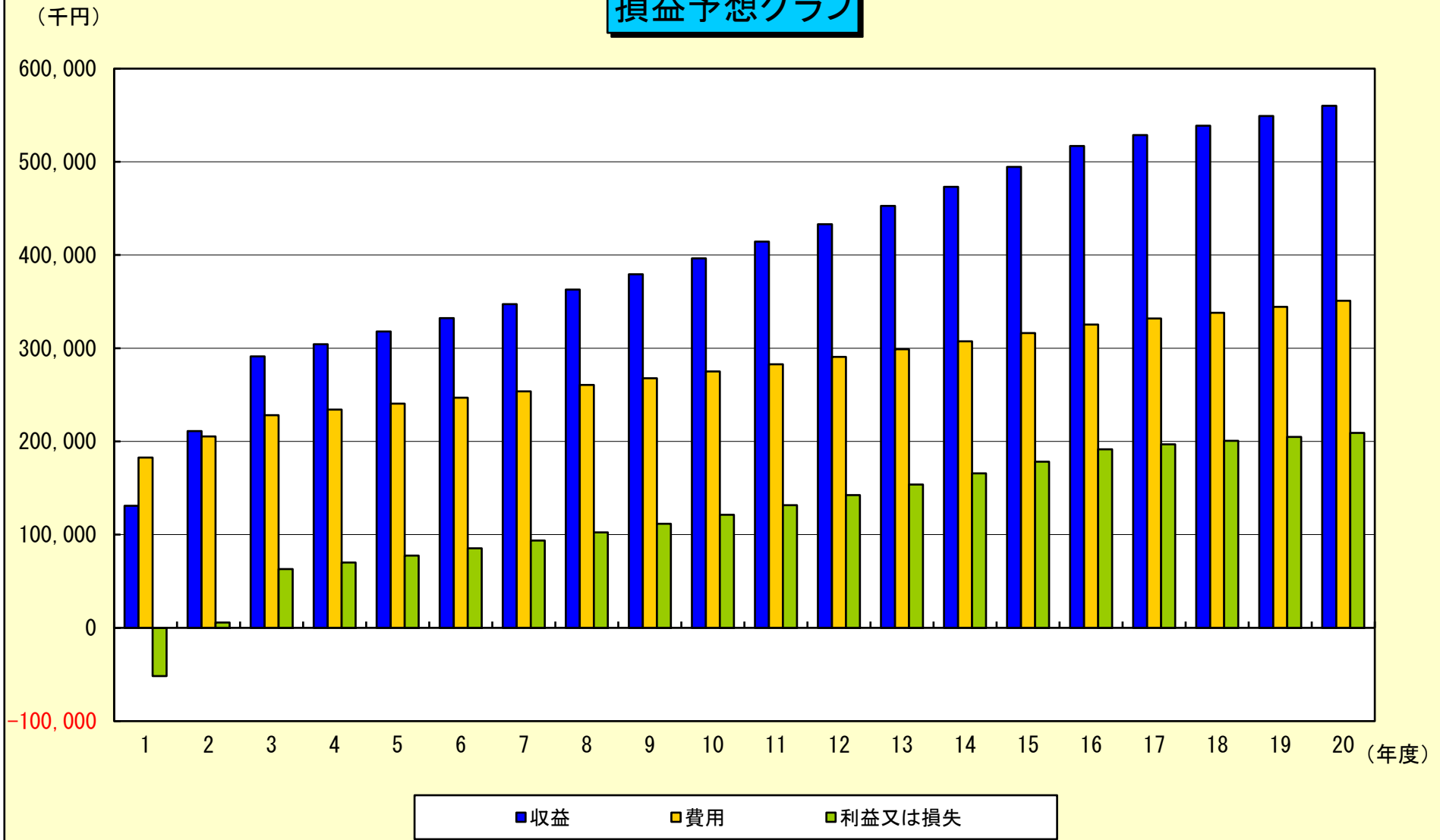

現金収支予想グラフ

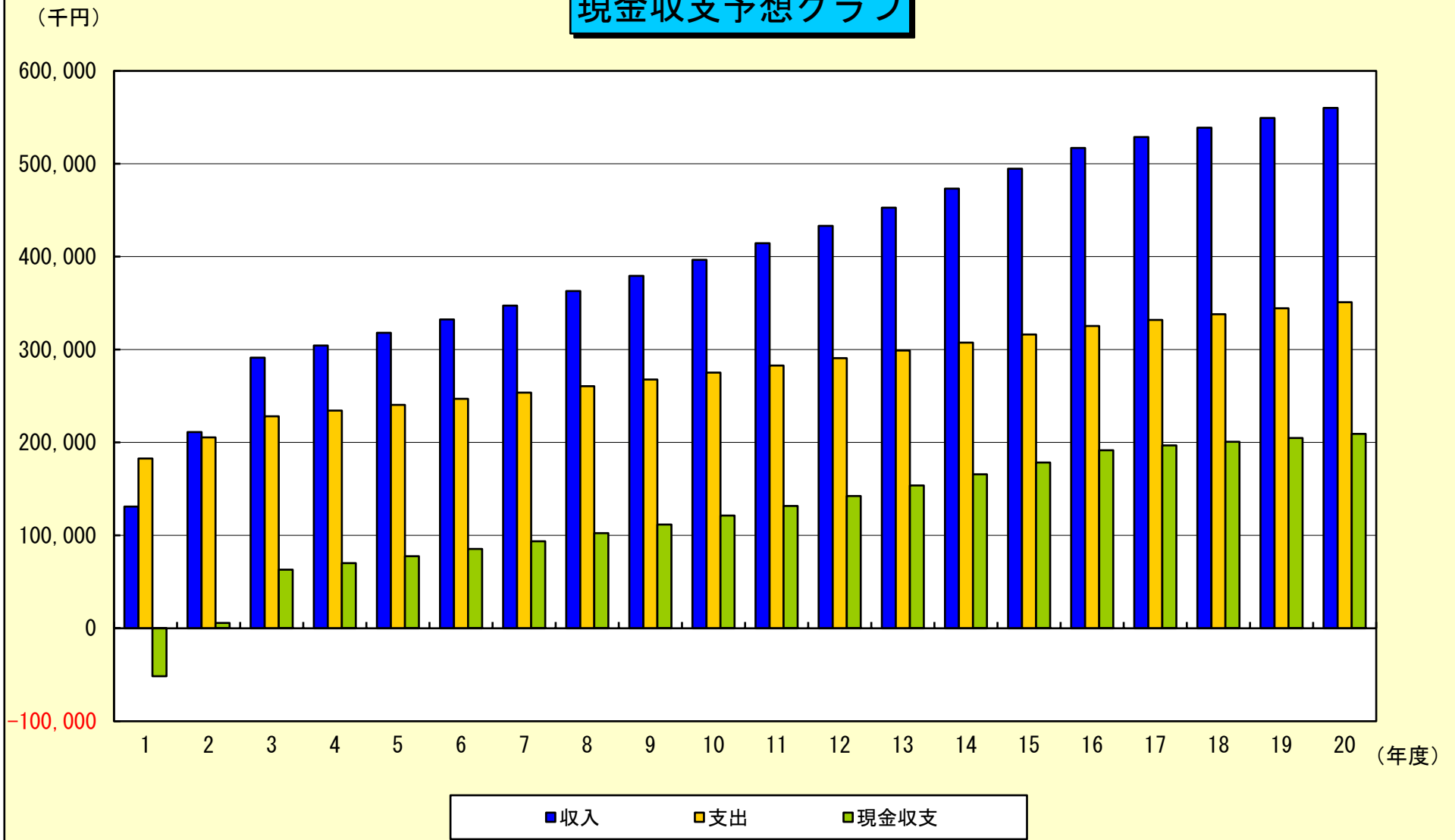

※ 医療法人の出資金の評価の試算 ※

様

◆ 会社規模の判定 ◆

◎判定要素

直前期末以前1年間の 継続勤務従業員数 (A)	10	人
(A)以外の従業員の直前期末以前 1年間における労働時間数 (B)	2,786	時間
直前期末以前1年間の従業員数 (A) + (B) ÷ 1,800	11.54	人
直前期末の総資産価額 (帳簿価額)	177,323	千円
直前期末以前1年間の取引金額	343,490	千円

※評価会社の判定

評価会社の判定 (Lの割合)	中会社 0.75
-------------------	-------------

◎参考：会社規模の区分（従業員数70人未満の場合）

直前期末の総資産価額(帳簿価額) 及び従業員数に依る区分		直前期末以前1年間の 取引金額に依る区分	会社規模と Lの割合 (中会社) の区分	
総資産価額	従業員数	取引金額		
15億円以上	35人超	20億円以上	大会社	
5億円以上 15億円未満	35人超	5億円以上 20億円未満	0.90	中 会 社
2億5千万円以上 5億円未満	20人超 35人以下	2億5千万円以上 5億円未満	0.75	
4千万円以上 2億5千万円未満	5人超 20人以下	6千万円以上 2億5千万円未満	0.60	
4千万円未満	5人以下	6千万円未満	小会社	
従業員数70人以上の会社			大会社	

◆ 1口当たりの純資産価額(相続税評価額)の計算明細書 ◆

(単位:千円)

①資産及び負債の金額(課税時期現在)					
資 産 の 部			負 債 の 部		
科 目	相続税評価額	帳簿価額	科 目	相続税評価額	帳簿価額
現金	12,187	12,187	買掛金	7,634	7,634
当座預金	4,714	4,714	未払金	722	722
普通預金	7,295	7,295	預り金	2,688	2,688
未収入金	16,649	16,649	長期借入金	4,154	4,154
棚卸資産	3,426	3,426	未納法人税等	183	183
建物	12,311	2,310			
構築物	1,365	350			
機械装置	6,251	5,251			
車両運搬具	1,295	1,050			
借地権	48,290	18,190			
出資金	15,000	15,000			
ゴルフ会員権	1,600	1,600			
合 計	130,383	88,022	合 計	15,381	15,381

②評価差額に対する法人税等相当額の計算		③ 1口当たりの純資産価額の計算	
相続税評価の純資産価額	115,002	課税時期現在純資産価額	99,329
帳簿価額の純資産価額	72,641	現在の発行済持分数	2,000
評価差額相当金額	42,361		
対評価差額法人税等 (37%)	15,673	1口当たり純資産価額(円)	49,664

◆ 類似業種比準価額の計算明細書 ◆

1. 1口当たりの出資金の額等の計算

直前期末の出資金額 (千円)	直前期末の 発行済持分数	1口当たりの出資金の額 (円)	1口50円とした場合 の発行済持分数
20,000	2,000	10,000	400,000

2. 比準要素の計算

■ 1口(50円)当たりの年利益金額 (千円) ■

事業年度	法人税課税 所得金額	内非経常的 利益金額	受取配当等 益金不算入	左の 所得税額	繰越欠損金 の控除額	差引 利益金額
直前期	6,169					6,169
直前々期	655					655
直前々々期	14,229					14,229

※いずれか番号を入力してください。

直前期 = 1, 直前期+直前前期の平均 = 2	1	→	比準要素数1・ 0の判定要素	1口(50円) 当たりの 年利益金額
直前々期 = 1, 直前々期+直前々々期の平均 = 2	1	→	15	15円
			1	

■ 1口(50円)当たりの純資産価額 (千円) ■

事業年度	出資金の額	利益積立金額	純資産価額	比準要素数1・ 0の判定要素	1口(50円) 当たりの 純資産価額
直前期	20,000		20,000	50	50円
直前々期	20,000		20,000	50	50円

3. 類似業種比準価額の計算

■ 1口(50円)当たりの比準価額(A) ■ ◆比準割合の計算◆

類似業種	その他の産業		区分	年利益金額	純資産価額
業種目番号	113		評価会社	15	50
	月	株 価	類似業種	35	275
課税時期月	4	345	要素別 比準割合		
前 月	3	330		0.42	0.18
前々月	2	412			
前年平均株価		394	比準割合	0.30	※1口(50円)当たりの 比準価額(A) (円)
2年間の平均株価		401			
最低額株価		330			

◆ 1口当たりの比準価額◆ (円)	
(A) × 1口当たりの出資金額 ÷ 50円	11,880

◆ 出資金の評価額 ◆

◎評価会社の会社規模

会社規模	中会社
Lの割合	0.75
比準要素数1の会社の判定	該当しない

◎計算の基となる金額

類似業種比準価額	11,880	円 --(1)
1口当たりの純資産価額	49,664	円 --(2)

◎1口当たりの価額

§ 大会社の場合	1口当たりの価額 (円)	
(1)と(2)のいずれか低い方		

§ 中会社の場合	1口当たりの価額 (円)	
{(1)と(2)の低い方×Lの割合} + {(2)×(1-Lの割合)}	21,326	

§ 小会社の場合	1口当たりの価額 (円)	
(A)と(B)のいずれか低い方		
(2)の金額 --- (A)	(A)の価額	
{(1)×0.50} + {(2)×0.50} --- (B)	(B)の価額	

§ 比準要素数1の会社の場合	1口当たりの価額 (円)	
(A)と(B)のいずれか低い方		
(2)の金額 --- (A)	(A)の価額	
{(1)×0.25} + {(2)×0.75} --- (B)	(B)の価額	