

## ● 事業資産について

建物の価額	25,000	千円
耐用年数	17	年
償却方法	定額法	▼
既に使用した年数		年

※建物の償却方法はH10. 4. 1以後取得分は定額法のみ

資産等の価額 合計	16,200	千円
-----------	--------	----

(医療機器、備品等の償却資産についての入力には右のボタンをクリックして下さい。)

※新規開業の場合は以下の項目(初期費用)についても必要に応じて入力して下さい。

土地購入費		千円
-------	--	----

保証金	3,000	千円
-----	-------	----

※賃貸の場合の入居保証金等

租税公課		千円
------	--	----

※登録免許税・不動産取得税等

その他初期費用		
医薬品購入等	10,000	千円
		千円
		千円

※医薬品購入、広告宣伝費、保険料等

● 償却資産の入力

※医療機器、備品等の減価償却対象の資産について入力して下さい。

	①		②		③		④	
名称・細目	機器		機器		機器		機器	
資産の取得価額	5,000	千円	4,000	千円	3,000	千円	2,000	千円
耐用年数	8	年	7	年	6	年	5	年
償却方法	定額法 ▼		定額法 ▼		定額法 ▼		定額法 ▼	
既に使用した年数		年		年		年		年

	⑤		⑥		⑦		⑧	
名称・細目	備品							
資産の取得価額	2,200	千円		千円		千円		千円
耐用年数	5	年		年		年		年
償却方法	定額法 ▼		定額法 ▼		定額法 ▼		定額法 ▼	
既に使用した年数		年		年		年		年

	⑨		⑩		⑪		⑫	
名称・細目								
資産の取得価額		千円		千円		千円		千円
耐用年数		年		年		年		年
償却方法	定額法 ▼		定額法 ▼		定額法 ▼		定額法 ▼	
既に使用した年数		年		年		年		年

取得価額の合計	16,200	千円
---------	--------	----

## ● 借入金(資金調達)

借入金 ①	借入金額	20,000	千円	据置期間の利率	3.000	%
	返済方法	元利均等	▼	返済期間の利率 初年～	5年まで	3.750 %
	返済期間	15	年		以降	4.000 %
	据置期間	12	ヶ月	既に返済した年数		年

借入金 ②	借入金額	8,000	千円	据置期間の利率	4.000	%
	返済方法	元利均等	▼	返済期間の利率 初年～	5年まで	4.000 %
	返済期間	10	年		以降	4.500 %
	据置期間	12	ヶ月	既に返済した年数		年

借入金 ③	借入金額		千円	据置期間の利率		%
	返済方法		▼	返済期間の利率 初年～		年まで %
	返済期間		年		以降	%
	据置期間		ヶ月	既に返済した年数		年

借入金合計	28,000	千円
-------	--------	----

自己資金	26,500	千円
------	--------	----

※新規開業の場合で自己資金を組み入れる場合は入力して下さい。

合計 (借入金+自己資金)	54,500	千円
------------------	--------	----

(参考) 新規開業の場合の初期投資額合計	54,200 千円
-------------------------	-----------

● リース物件

※リース契約による医療機器、備品等について入力して下さい。

	①		②		③		④	
名称・細目	機械等							
リース料(年額)	12,000	千円		千円		千円		千円
リース期間	5	年		年		年		年
既に使用した年数		年		年		年		年

	⑤		⑥		⑦		⑧	
名称・細目								
リース料(年額)		千円		千円		千円		千円
リース期間		年		年		年		年
既に使用した年数		年		年		年		年

	⑨		⑩		⑪		⑫	
名称・細目								
リース料(年額)		千円		千円		千円		千円
リース期間		年		年		年		年
既に使用した年数		年		年		年		年

リース料 合計	12,000	千円
---------	--------	----

● 売上・所得等入力

売上1	平均単価(円)	原価率(%)	年間稼働日数	(一日当たり)	患者数の予想増加率
入院患者	40,000	25.00	365	患者数 3人	3年目で 10人 4年目以降増加 10.00% 最大 19人

売上2	平均単価(円)	原価率(%)	年間稼働日数	患者数	患者数の予想増加率
外来患者	10,000	25.00	300	30人	3年目で 50人 4年目以降増加 10.00% 最大 60人

売上3	平均単価(円)	原価率(%)	年間稼働日数	患者数	患者数の予想増加率
					年目で 以降増加 最大

自由診療割合  %

その他収入	年額(千円)	経費率(%)	増加率(%)
自販機等	100	40.00	

給与所得	収入(千円)	増加率(%)
	1,500	1.00

雑所得	収入(千円)	経費率(%)	増加率(%)
講演料	150	20.00	%
			%

● 各年の経費・支出

人件費		
職種	年収(千円)	人員(人)
看護師	5,000	10
事務	3,500	5
(年収×人数)の合計		67,500 千円

上昇率  %

福利厚生費率  %

※一般的な目安は15%です。

リース	
リース料 合計	12,000 千円

(リース料の入力は右のボタンをクリックして下さい。)

地代家賃	<input type="text" value="1,800"/> 千円
------	---------------------------------------

(借地、賃貸の場合:年額)

上昇率  %

租税公課	<input type="text"/> 千円
------	-------------------------

上昇率  %

固定資産税等(土地・建物)

その他経費	
その他費用	<input type="text" value="1,000"/> 千円
	<input type="text"/> 千円

上昇率  %

上昇率  %

その他支出	
社会保険料	<input type="text" value="400"/> 千円
生活費	<input type="text" value="3,000"/> 千円
	<input type="text"/> 千円
	<input type="text"/> 千円
	<input type="text"/> 千円

上昇率  %

上昇率  %

上昇率  %

上昇率  %

上昇率  %

個人的支出を入力

● 事業損益予想

(千円)

事業収入	初年度	2年度	3年度	4年度	5年度	6年度	7年度	8年度	9年度	10年度
入院患者	43,800	94,900	146,000	160,600	176,660	194,326	213,758	235,134	258,647	277,400
外来患者	90,000	120,000	150,000	165,000	180,000	180,000	180,000	180,000	180,000	180,000
-----	0	0	0	0	0	0	0	0	0	0
その他収入	100	100	100	100	100	100	100	100	100	100
合計	133,900	215,000	296,100	325,700	356,760	374,426	393,858	415,234	438,747	457,500
費用										
医療原価等	33,490	53,765	74,040	81,440	89,205	93,621	98,479	103,823	109,701	114,390
人件費	67,500	68,175	68,856	69,545	70,240	70,943	71,652	72,369	73,092	73,823
福利厚生費	10,125	10,226	10,328	10,431	10,536	10,641	10,747	10,855	10,963	11,073
支払利息	919	1,040	974	906	835	762	740	654	565	471
減価償却費	4,012	4,012	4,012	4,012	4,010	3,165	2,668	2,099	1,475	1,475
地代家賃	1,800	1,818	1,836	1,854	1,873	1,891	1,910	1,929	1,949	1,968
リース料	12,000	12,000	12,000	12,000	12,000	12,000	12,000	12,000	12,000	12,000
租税公課	0	0	0	0	0	0	0	0	0	0
その他費用	1,000	1,000	1,000	1,000	1,000	1,000	1,000	1,000	1,000	1,000
-----	0	0	0	0	0	0	0	0	0	0
合計	130,846	152,036	173,046	181,188	189,699	194,023	199,196	204,729	210,745	216,200
事業損益	3,054	62,964	123,054	144,512	167,061	180,403	194,662	210,505	228,002	241,300

● 事業損益予想

(千円)

事業収入	11年度	12年度	13年度	14年度	15年度	16年度	17年度	18年度	19年度	20年度
入院患者	277,400	277,400	277,400	277,400	277,400	277,400	277,400	277,400	277,400	277,400
外来患者	180,000	180,000	180,000	180,000	180,000	180,000	180,000	180,000	180,000	180,000
-----	0	0	0	0	0	0	0	0	0	0
その他収入	100	100	100	100	100	100	100	100	100	100
合計	457,500	457,500	457,500	457,500	457,500	457,500	457,500	457,500	457,500	457,500
費用										
医療原価等	114,390	114,390	114,390	114,390	114,390	114,390	114,390	114,390	114,390	114,390
人件費	74,561	75,307	76,060	76,821	77,589	78,365	79,149	79,940	80,739	81,547
福利厚生費	11,184	11,296	11,409	11,523	11,638	11,754	11,872	11,991	12,110	12,232
支払利息	374	292	232	170	105	37	0	0	0	0
減価償却費	1,475	1,475	1,475	1,475	1,475	1,475	1,399	0	0	0
地代家賃	1,988	2,008	2,028	2,048	2,069	2,089	2,110	2,131	2,153	2,174
リース料	12,000	12,000	12,000	12,000	12,000	12,000	12,000	12,000	12,000	12,000
租税公課	0	0	0	0	0	0	0	0	0	0
その他費用	1,000	1,000	1,000	1,000	1,000	1,000	1,000	1,000	1,000	1,000
-----	0	0	0	0	0	0	0	0	0	0
合計	216,972	217,768	218,594	219,427	220,266	221,110	221,920	221,452	222,392	223,343
事業損益	240,528	239,732	238,906	238,073	237,234	236,390	235,580	236,048	235,108	234,157



# 損益予想グラフ

(千円)

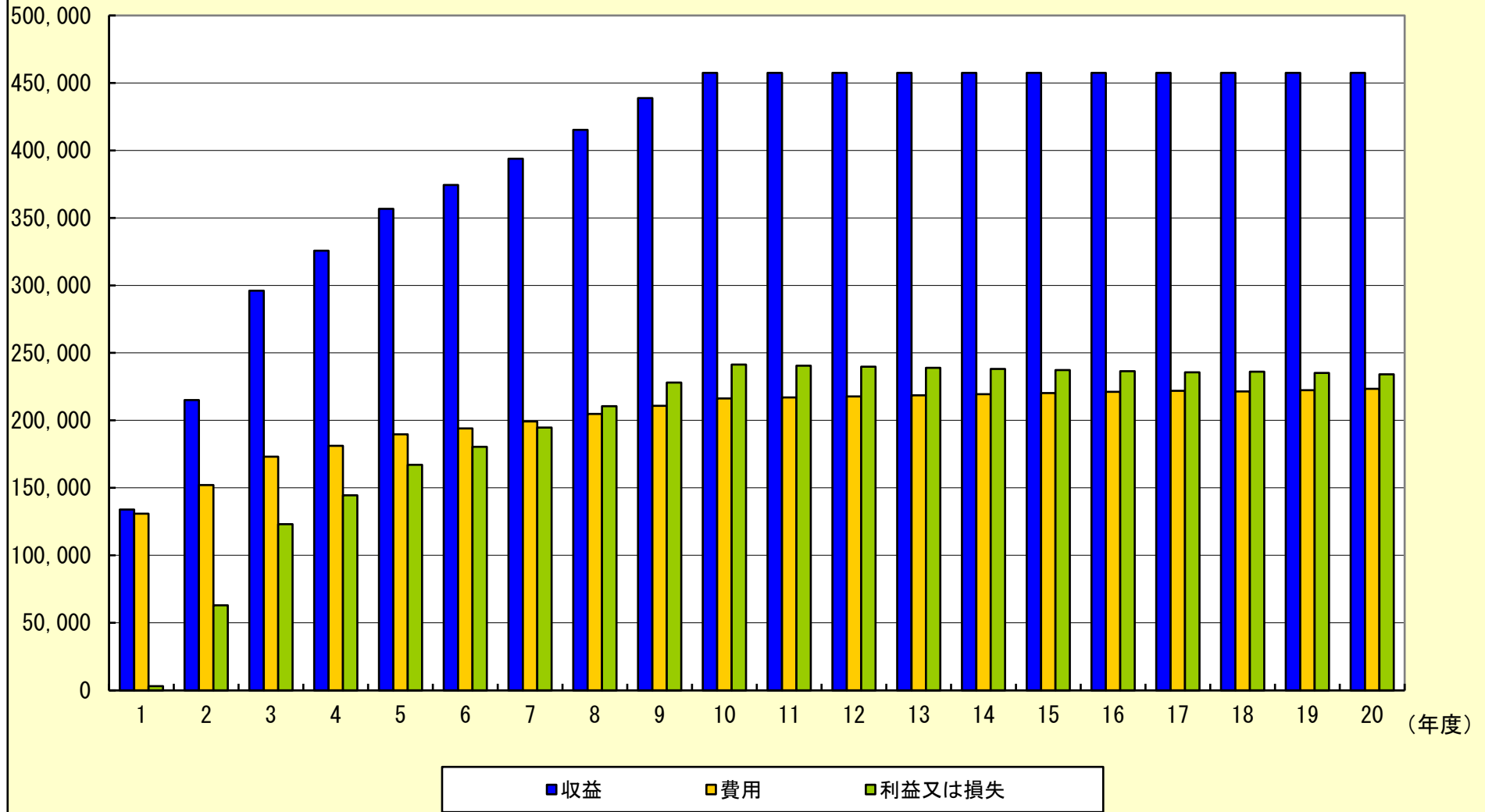

● 所得合計

事業所得	初年度	2年度	3年度	4年度	5年度	6年度	7年度	8年度	9年度	10年度
保険診療収入	107,040	171,920	236,800	260,480	285,328	299,461	315,007	332,108	350,918	365,920
自由診療収入	26,760	42,980	59,200	65,120	71,332	74,865	78,751	83,026	87,729	91,480
その他収入	100	100	100	100	100	100	100	100	100	100
合計	133,900	215,000	296,100	325,700	356,760	374,426	393,858	415,234	438,747	457,500
保険診療経費	104,645	121,597	138,405	144,919	151,728	155,187	159,325	163,752	168,564	172,928
自由診療経費	26,161	30,399	34,601	36,229	37,931	38,796	39,831	40,937	42,141	43,232
その他経費	40	40	40	40	40	40	40	40	40	40
合計	130,846	152,036	173,046	181,188	189,699	194,023	199,196	204,729	210,745	216,200
A 事業所得金額	3,054	62,964	123,054	144,512	167,061	180,403	194,662	210,505	228,002	241,300

給与所得	初年度	2年度	3年度	4年度	5年度	6年度	7年度	8年度	9年度	10年度
-----	1,500	1,515	1,530	1,545	1,560	1,576	1,592	1,608	1,624	1,640
-----	0	0	0	0	0	0	0	0	0	0
合計	1,500	1,515	1,530	1,545	1,560	1,576	1,592	1,608	1,624	1,640
B 給与所得金額	950	965	980	995	1,010	1,026	1,042	1,058	1,074	1,084

雑所得	初年度	2年度	3年度	4年度	5年度	6年度	7年度	8年度	9年度	10年度
講演料	150	150	150	150	150	150	150	150	150	150
-----	0	0	0	0	0	0	0	0	0	0
合計(収入)	150	150	150	150	150	150	150	150	150	150
講演料	30	30	30	30	30	30	30	30	30	30
-----	0	0	0	0	0	0	0	0	0	0
合計(経費)	30	30	30	30	30	30	30	30	30	30
C 雑所得金額	120	120	120	120	120	120	120	120	120	120

D 所得合計(A+B+C)	4,124	64,049	124,154	145,627	168,191	181,549	195,824	211,683	229,196	242,504
E 所得税等	555	31,197	65,423	77,651	90,500	98,107	106,236	115,266	125,239	132,817

● 所得合計

事業所得	11年度	12年度	13年度	14年度	15年度	16年度	17年度	18年度	19年度	20年度
保険診療収入	365,920	365,920	365,920	365,920	365,920	365,920	365,920	365,920	365,920	365,920
自由診療収入	91,480	91,480	91,480	91,480	91,480	91,480	91,480	91,480	91,480	91,480
その他収入	100	100	100	100	100	100	100	100	100	100
合計	457,500	457,500	457,500	457,500	457,500	457,500	457,500	457,500	457,500	457,500
保険診療経費	173,546	174,183	174,844	175,510	176,181	176,856	177,504	177,130	177,882	178,643
自由診療経費	43,386	43,545	43,710	43,877	44,045	44,214	44,376	44,282	44,470	44,660
その他経費	40	40	40	40	40	40	40	40	40	40
合計	216,972	217,768	218,594	219,427	220,266	221,110	221,920	221,452	222,392	223,343
A 事業所得金額	240,528	239,732	238,906	238,073	237,234	236,390	235,580	236,048	235,108	234,157

給与所得	11年度	12年度	13年度	14年度	15年度	16年度	17年度	18年度	19年度	20年度
-----	1,656	1,673	1,690	1,707	1,724	1,741	1,758	1,776	1,794	1,812
-----	0	0	0	0	0	0	0	0	0	0
合計	1,656	1,673	1,690	1,707	1,724	1,741	1,758	1,776	1,794	1,812
B 給与所得金額	1,093	1,103	1,112	1,122	1,134	1,144	1,153	1,165	1,175	1,188

雑所得	11年度	12年度	13年度	14年度	15年度	16年度	17年度	18年度	19年度	20年度
講演料	150	150	150	150	150	150	150	150	150	150
-----	0	0	0	0	0	0	0	0	0	0
合計(収入)	150	150	150	150	150	150	150	150	150	150
講演料	30	30	30	30	30	30	30	30	30	30
-----	0	0	0	0	0	0	0	0	0	0
合計(経費)	30	30	30	30	30	30	30	30	30	30
C 雑所得金額	120	120	120	120	120	120	120	120	120	120

D 所得合計(A+B+C)	241,741	240,955	240,138	239,315	238,488	237,654	236,853	237,333	236,403	235,465
E 所得税等	132,382	131,934	131,469	131,001	130,529	130,055	129,598	129,871	127,213	126,688

● 資金収支予想

(千円)

収入	初年度	2年度	3年度	4年度	5年度	6年度	7年度	8年度	9年度	10年度
事業収入	133,900	215,000	296,100	325,700	356,760	374,426	393,858	415,234	438,747	457,500
給与収入	1,500	1,515	1,530	1,545	1,560	1,576	1,592	1,608	1,624	1,640
雑収入	150	150	150	150	150	150	150	150	150	150
合計	135,550	216,665	297,780	327,395	358,470	376,152	395,600	416,992	440,521	459,290
支出										
医療原価等	33,490	53,765	74,040	81,440	89,205	93,621	98,479	103,823	109,701	114,390
人件費	67,500	68,175	68,856	69,545	70,240	70,943	71,652	72,369	73,092	73,823
福利厚生費	10,125	10,226	10,328	10,431	10,536	10,641	10,747	10,855	10,963	11,073
地代家賃	1,800	1,818	1,836	1,854	1,873	1,891	1,910	1,929	1,949	1,968
リース料	12,000	12,000	12,000	12,000	12,000	12,000	12,000	12,000	12,000	12,000
租税公課	0	0	0	0	0	0	0	0	0	0
その他費用	1,000	1,000	1,000	1,000	1,000	1,000	1,000	1,000	1,000	1,000
-----	0	0	0	0	0	0	0	0	0	0
社会保険料	400	400	400	400	400	400	400	400	400	400
生活費	3,000	3,030	3,060	3,090	3,121	3,153	3,184	3,216	3,248	3,281
-----	0	0	0	0	0	0	0	0	0	0
-----	0	0	0	0	0	0	0	0	0	0
-----	0	0	0	0	0	0	0	0	0	0
借入金支払利息	919	1,040	974	906	835	762	740	654	565	471
借入金元本返済	0	1,676	1,742	1,810	1,881	1,955	2,008	2,094	2,184	2,278
雑収入経費 (所得税等)	30	30	30	30	30	30	30	30	30	30
合計	130,819	184,357	239,689	260,157	281,621	294,503	308,386	323,636	340,371	353,531
前期繰越額		4,732	37,040	95,131	162,369	239,218	320,867	408,081	501,437	601,587
当期収支	4,732	32,308	58,091	67,238	76,849	81,649	87,214	93,356	100,150	105,759
翌期繰越額	4,732	37,040	95,131	162,369	239,218	320,867	408,081	501,437	601,587	707,346
借入金残高	28,000	26,323	24,580	22,770	20,888	18,933	16,924	14,829	12,645	10,366

● 資金収支予想

(千円)

収入	11年度	12年度	13年度	14年度	15年度	16年度	17年度	18年度	19年度	20年度
事業収入	457,500	457,500	457,500	457,500	457,500	457,500	457,500	457,500	457,500	457,500
給与収入	1,656	1,673	1,690	1,707	1,724	1,741	1,758	1,776	1,794	1,812
雑収入	150	150	150	150	150	150	150	150	150	150
合計	459,306	459,323	459,340	459,357	459,374	459,391	459,408	459,426	459,444	459,462
支出										
医療原価等	114,390	114,390	114,390	114,390	114,390	114,390	114,390	114,390	114,390	114,390
人件費	74,561	75,307	76,060	76,821	77,589	78,365	79,149	79,940	80,739	81,547
福利厚生費	11,184	11,296	11,409	11,523	11,638	11,754	11,872	11,991	12,110	12,232
地代家賃	1,988	2,008	2,028	2,048	2,069	2,089	2,110	2,131	2,153	2,174
リース料	12,000	12,000	12,000	12,000	12,000	12,000	12,000	12,000	12,000	12,000
租税公課	0	0	0	0	0	0	0	0	0	0
その他費用	1,000	1,000	1,000	1,000	1,000	1,000	1,000	1,000	1,000	1,000
-----	0	0	0	0	0	0	0	0	0	0
社会保険料	400	400	400	400	400	400	400	400	400	400
生活費	3,313	3,347	3,380	3,414	3,448	3,482	3,517	3,552	3,588	3,624
-----	0	0	0	0	0	0	0	0	0	0
-----	0	0	0	0	0	0	0	0	0	0
-----	0	0	0	0	0	0	0	0	0	0
借入金支払利息	374	292	232	170	105	37	0	0	0	0
借入金元本返済	2,375	1,473	1,533	1,595	1,660	1,728	0	0	0	0
雑収入経費 (所得税等)	30	30	30	30	30	30	30	30	30	30
合計	132,382	131,934	131,469	131,001	130,529	130,055	129,598	129,871	127,213	126,688
前期繰越額	707,346	812,655	918,501	1,023,910	1,128,875	1,233,391	1,337,452	1,442,794	1,546,915	1,652,736
当期収支	105,309	105,846	105,409	104,965	104,516	104,061	105,342	104,121	105,821	105,377
翌期繰越額	812,655	918,501	1,023,910	1,128,875	1,233,391	1,337,452	1,442,794	1,546,915	1,652,736	1,758,113
借入金残高	7,990	6,517	4,984	3,388	1,728	0	0	0	0	0

# 現金収支予想グラフ

(千円)

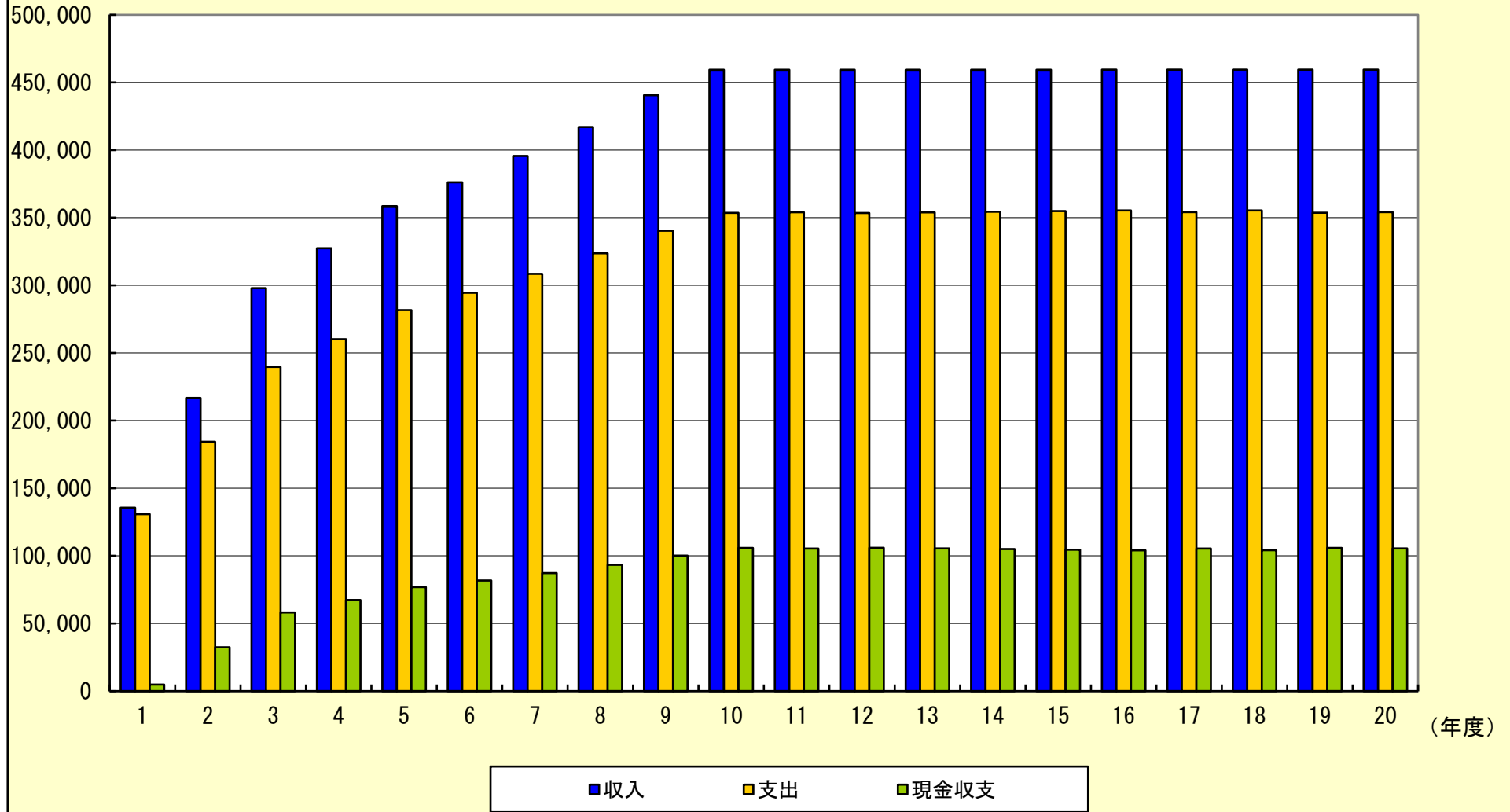

● 売上が多い場合、少ない場合(±10%)の経常利益

現在予想

(千円)

	初年度	2年度	3年度	4年度	5年度	6年度	7年度	8年度	9年度	10年度
売上	135,550	216,665	297,780	327,395	358,470	376,152	395,600	416,992	440,521	459,290
変動費	33,490	53,765	74,040	81,440	89,205	93,621	98,479	103,823	109,701	114,390
固定費	97,356	98,271	99,006	99,748	100,494	100,402	100,717	100,906	101,044	101,810
経常利益	4,704	64,629	124,734	146,207	168,771	182,129	196,404	212,263	229,776	243,090

+10%の場合

(千円)

	初年度	2年度	3年度	4年度	5年度	6年度	7年度	8年度	9年度	10年度
売上	149,105	238,331	327,558	360,134	394,317	413,767	435,160	458,691	484,573	505,219
変動費	36,839	59,141	81,444	89,584	98,125	102,983	108,326	114,205	120,671	125,829
固定費	97,356	98,271	99,006	99,748	100,494	100,402	100,717	100,906	101,044	101,810
経常利益	14,910	80,919	147,108	170,802	195,698	210,382	226,117	243,580	262,858	277,580

-10%の場合

(千円)

	初年度	2年度	3年度	4年度	5年度	6年度	7年度	8年度	9年度	10年度
売上	121,995	194,998	268,002	294,655	322,623	338,536	356,040	375,292	396,468	413,361
変動費	30,141	48,388	66,636	73,296	80,284	84,258	88,631	93,440	98,730	102,951
固定費	97,356	98,271	99,006	99,748	100,494	100,402	100,717	100,906	101,044	101,810
経常利益	-5,502	48,339	102,360	121,611	141,845	153,876	166,692	180,946	196,694	208,600

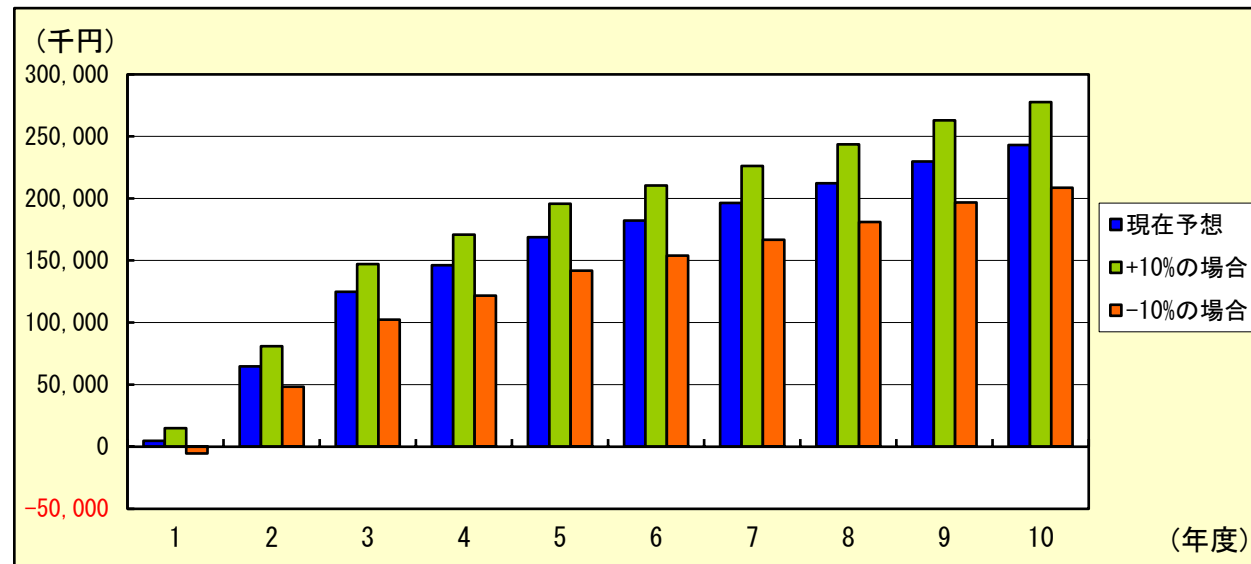

## ● 事業資産について

建物の価額	25,000	千円
耐用年数	17	年
償却方法	定額法	▼
既に使用した年数		年

※建物の償却方法はH10. 4. 1以後取得分は定額法のみ

資産等の価額 合計	16,200	千円
-----------	--------	----

(医療機器、備品等の償却資産についての入力は右のボタンをクリックして下さい。)

※新規開業の場合は以下の項目(初期費用)についても必要に応じて入力して下さい。

土地購入費		千円
-------	--	----

保証金	3,000	千円
-----	-------	----

※賃貸の場合の入居保証金等

租税公課		千円
------	--	----

※登録免許税・不動産取得税等

その他初期費用		
医薬品購入等	10,000	千円
		千円
		千円

※医薬品購入、広告宣伝費、保険料等



● 償却資産の入力

※医療機器、備品等の減価償却対象の資産について入力して下さい。

	①		②		③		④	
名称・細目	機器		機器		機器		機器	
資産の取得価額	5,000	千円	4,000	千円	3,000	千円	2,000	千円
耐用年数	8	年	7	年	6	年	5	年
償却方法	定額法 ▼		定額法 ▼		定額法 ▼		定額法 ▼	
既に使用した年数		年		年		年		年

	⑤		⑥		⑦		⑧	
名称・細目	備品							
資産の取得価額	2,200	千円		千円		千円		千円
耐用年数	5	年		年		年		年
償却方法	定額法 ▼		定額法 ▼		定額法 ▼		定額法 ▼	
既に使用した年数		年		年		年		年

	⑨		⑩		⑪		⑫	
名称・細目								
資産の取得価額		千円		千円		千円		千円
耐用年数		年		年		年		年
償却方法	定額法 ▼		定額法 ▼		定額法 ▼		定額法 ▼	
既に使用した年数		年		年		年		年

取得価額の合計	16,200	千円
---------	--------	----

● 借入金(資金調達)

借入金 ①	借入金額	20,000	千円	据置期間の利率	3.000	%
	返済方法	元利均等		返済期間の利率 初年～	5年まで	3.750 %
	返済期間	15	年		以降	4.000 %
	据置期間	12	ヶ月	既に返済した年数		年

借入金 ②	借入金額	8,000	千円	据置期間の利率	4.000	%
	返済方法	元利均等		返済期間の利率 初年～	5年まで	4.000 %
	返済期間	10	年		以降	4.500 %
	据置期間	12	ヶ月	既に返済した年数		年

借入金 ③	借入金額		千円	据置期間の利率		%
	返済方法			返済期間の利率 初年～		年まで %
	返済期間		年		以降	%
	据置期間		ヶ月	既に返済した年数		年

借入金合計	28,000	千円
-------	--------	----

自己資金	26,500	千円
------	--------	----

※新規開業の場合で自己資金を組み入れる場合は入力して下さい。

合計 (借入金+自己資金)	54,500	千円
------------------	--------	----

(参考) 新規開業の場合の初期投資額合計	54,200 千円
-------------------------	-----------

● 売上・所得等入力

売上1	平均単価(円)	原価率(%)	年間稼働日数	(一日当たり)	患者数の予想増加率
入院患者	40,000	25.00	365	患者数 3人	3年目で 10人 4年目以降増加 10.00% 最大 19人

売上2	平均単価(円)	原価率(%)	年間稼働日数	患者数	患者数の予想増加率
外来患者	10,000	25.00	300	30人	3年目で 50人 4年目以降増加 10.00% 最大 60人

売上3	平均単価(円)	原価率(%)	年間稼働日数	患者数	患者数の予想増加率
					年目で 以降増加 最大

自由診療割合  %

その他収入	年額(千円)	経費率(%)	増加率(%)
自販機等	100	40.00	

給与所得	収入(千円)	増加率(%)
	1,500	1.00

雑所得	収入(千円)	経費率(%)	増加率(%)
講演料	150	20.00	%
			%

● 各年の経費・支出

人件費		
職種	年収(千円)	人員(人)
看護師	5,000	10
事務	3,500	5
(年収×人数)の合計		67,500 千円

上昇率  %

福利厚生費率  %

※一般的な目安は15%です。

リース	
リース料 合計	12,000 千円

(リース料の入力は右のボタンをクリックして下さい。)

地代家賃	<input type="text" value="1,800"/> 千円
------	---------------------------------------

(借地、賃貸の場合:年額)

上昇率  %

租税公課	<input type="text"/> 千円
------	-------------------------

上昇率  %

固定資産税等(土地・建物)

その他経費	
その他費用	<input type="text" value="1,000"/> 千円
	<input type="text"/> 千円

上昇率  %

上昇率  %

その他支出	
社会保険料	<input type="text" value="400"/> 千円
生活費	<input type="text" value="3,000"/> 千円
	<input type="text"/> 千円
	<input type="text"/> 千円
	<input type="text"/> 千円

上昇率  %

上昇率  %

上昇率  %

上昇率  %

上昇率  %

個人的支出を入力

● リース物件

※リース契約による医療機器、備品等について入力して下さい。

	①		②		③		④	
名称・細目	機械等							
リース料(年額)	12,000	千円		千円		千円		千円
リース期間	5	年		年		年		年
既に使用した年数		年		年		年		年

	⑤		⑥		⑦		⑧	
名称・細目								
リース料(年額)		千円		千円		千円		千円
リース期間		年		年		年		年
既に使用した年数		年		年		年		年

	⑨		⑩		⑪		⑫	
名称・細目								
リース料(年額)		千円		千円		千円		千円
リース期間		年		年		年		年
既に使用した年数		年		年		年		年

リース料 合計	12,000	千円
---------	--------	----

● 事業損益予想

(千円)

事業収入	初年度	2年度	3年度	4年度	5年度	6年度	7年度	8年度	9年度	10年度
入院患者	43,800	94,900	146,000	160,600	176,660	194,326	213,758	235,134	258,647	277,400
外来患者	90,000	120,000	150,000	165,000	180,000	180,000	180,000	180,000	180,000	180,000
-----	0	0	0	0	0	0	0	0	0	0
その他収入	100	100	100	100	100	100	100	100	100	100
合計	133,900	215,000	296,100	325,700	356,760	374,426	393,858	415,234	438,747	457,500
費用										
医療原価等	33,490	53,765	74,040	81,440	89,205	93,621	98,479	103,823	109,701	114,390
人件費	67,500	68,175	68,856	69,545	70,240	70,943	71,652	72,369	73,092	73,823
福利厚生費	10,125	10,226	10,328	10,431	10,536	10,641	10,747	10,855	10,963	11,073
支払利息	919	1,040	974	906	835	762	740	654	565	471
減価償却費	4,012	4,012	4,012	4,012	4,010	3,165	2,668	2,099	1,475	1,475
地代家賃	1,800	1,818	1,836	1,854	1,873	1,891	1,910	1,929	1,949	1,968
リース料	12,000	12,000	12,000	12,000	12,000	12,000	12,000	12,000	12,000	12,000
租税公課	0	0	0	0	0	0	0	0	0	0
その他費用	1,000	1,000	1,000	1,000	1,000	1,000	1,000	1,000	1,000	1,000
-----	0	0	0	0	0	0	0	0	0	0
合計	130,846	152,036	173,046	181,188	189,699	194,023	199,196	204,729	210,745	216,200
事業損益	3,054	62,964	123,054	144,512	167,061	180,403	194,662	210,505	228,002	241,300

● 事業損益予想

(千円)

事業収入	11年度	12年度	13年度	14年度	15年度	16年度	17年度	18年度	19年度	20年度
入院患者	277,400	277,400	277,400	277,400	277,400	277,400	277,400	277,400	277,400	277,400
外来患者	180,000	180,000	180,000	180,000	180,000	180,000	180,000	180,000	180,000	180,000
-----	0	0	0	0	0	0	0	0	0	0
その他収入	100	100	100	100	100	100	100	100	100	100
合計	457,500	457,500	457,500	457,500	457,500	457,500	457,500	457,500	457,500	457,500
費用										
医療原価等	114,390	114,390	114,390	114,390	114,390	114,390	114,390	114,390	114,390	114,390
人件費	74,561	75,307	76,060	76,821	77,589	78,365	79,149	79,940	80,739	81,547
福利厚生費	11,184	11,296	11,409	11,523	11,638	11,754	11,872	11,991	12,110	12,232
支払利息	374	292	232	170	105	37	0	0	0	0
減価償却費	1,475	1,475	1,475	1,475	1,475	1,475	1,399	0	0	0
地代家賃	1,988	2,008	2,028	2,048	2,069	2,089	2,110	2,131	2,153	2,174
リース料	12,000	12,000	12,000	12,000	12,000	12,000	12,000	12,000	12,000	12,000
租税公課	0	0	0	0	0	0	0	0	0	0
その他費用	1,000	1,000	1,000	1,000	1,000	1,000	1,000	1,000	1,000	1,000
-----	0	0	0	0	0	0	0	0	0	0
合計	216,972	217,768	218,594	219,427	220,266	221,110	221,920	221,452	222,392	223,343
事業損益	240,528	239,732	238,906	238,073	237,234	236,390	235,580	236,048	235,108	234,157

# 損益予想グラフ

(千円)

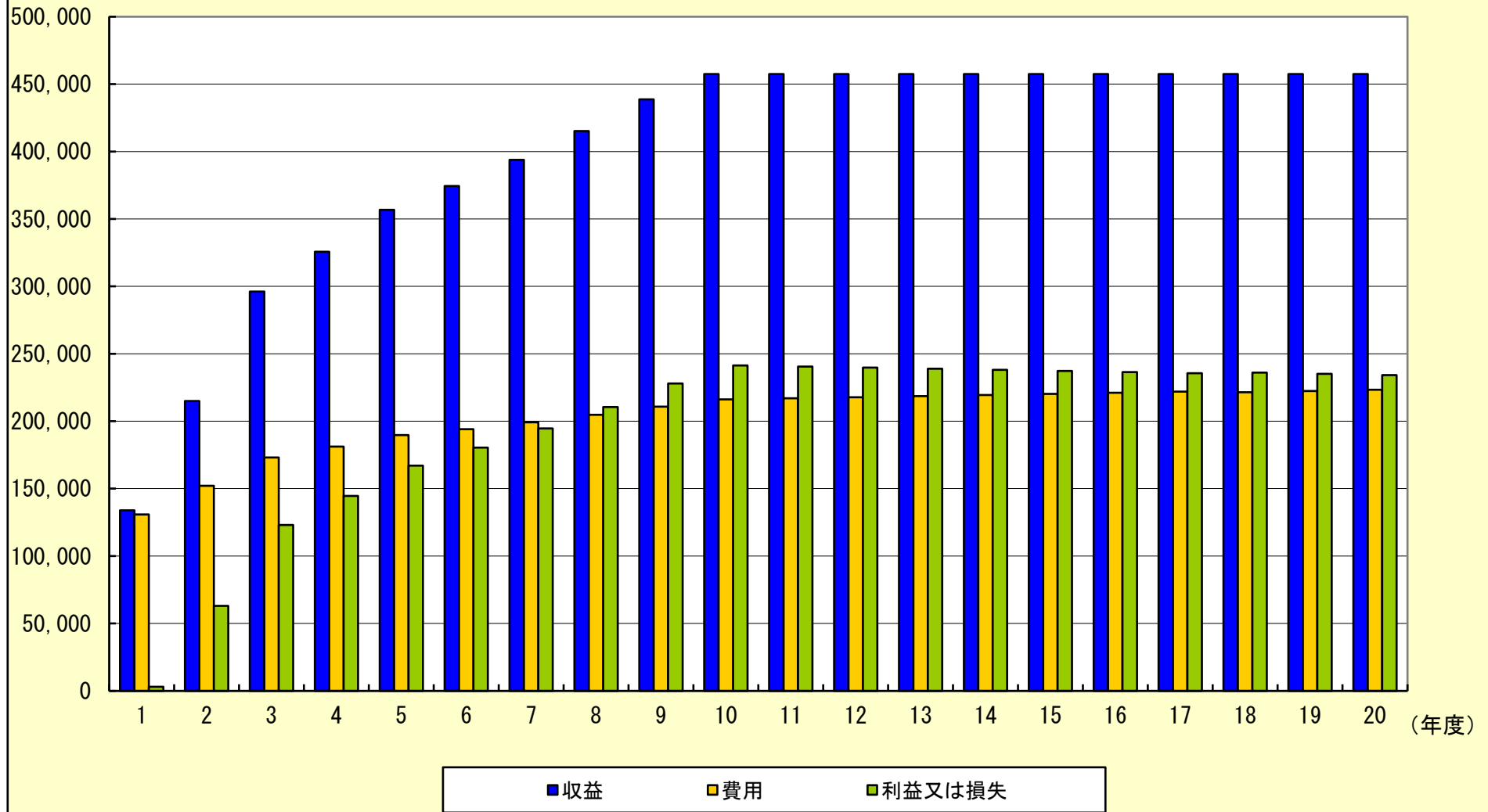



## ● 所得合計

事業所得	初年度	2年度	3年度	4年度	5年度	6年度	7年度	8年度	9年度	10年度
保険診療収入	107,040	171,920	236,800	260,480	285,328	299,461	315,007	332,108	350,918	365,920
自由診療収入	26,760	42,980	59,200	65,120	71,332	74,865	78,751	83,026	87,729	91,480
その他収入	100	100	100	100	100	100	100	100	100	100
合計	133,900	215,000	296,100	325,700	356,760	374,426	393,858	415,234	438,747	457,500
保険診療経費	104,645	121,597	138,405	144,919	151,728	155,187	159,325	163,752	168,564	172,928
自由診療経費	26,161	30,399	34,601	36,229	37,931	38,796	39,831	40,937	42,141	43,232
その他経費	40	40	40	40	40	40	40	40	40	40
合計	130,846	152,036	173,046	181,188	189,699	194,023	199,196	204,729	210,745	216,200
A 事業所得金額	3,054	62,964	123,054	144,512	167,061	180,403	194,662	210,505	228,002	241,300

給与所得	初年度	2年度	3年度	4年度	5年度	6年度	7年度	8年度	9年度	10年度
-----	1,500	1,515	1,530	1,545	1,560	1,576	1,592	1,608	1,624	1,640
-----	0	0	0	0	0	0	0	0	0	0
合計	1,500	1,515	1,530	1,545	1,560	1,576	1,592	1,608	1,624	1,640
B 給与所得金額	950	965	980	995	1,010	1,026	1,042	1,058	1,074	1,084

雑所得	初年度	2年度	3年度	4年度	5年度	6年度	7年度	8年度	9年度	10年度
講演料	150	150	150	150	150	150	150	150	150	150
-----	0	0	0	0	0	0	0	0	0	0
合計(収入)	150	150	150	150	150	150	150	150	150	150
講演料	30	30	30	30	30	30	30	30	30	30
-----	0	0	0	0	0	0	0	0	0	0
合計(経費)	30	30	30	30	30	30	30	30	30	30
C 雑所得金額	120	120	120	120	120	120	120	120	120	120

D 所得合計(A+B+C)	4,124	64,049	124,154	145,627	168,191	181,549	195,824	211,683	229,196	242,504
E 所得税等	555	31,197	65,423	77,651	90,500	98,107	106,236	115,266	125,239	132,817

## ● 所得合計

事業所得	11年度	12年度	13年度	14年度	15年度	16年度	17年度	18年度	19年度	20年度
保険診療収入	365,920	365,920	365,920	365,920	365,920	365,920	365,920	365,920	365,920	365,920
自由診療収入	91,480	91,480	91,480	91,480	91,480	91,480	91,480	91,480	91,480	91,480
その他収入	100	100	100	100	100	100	100	100	100	100
合計	457,500	457,500	457,500	457,500	457,500	457,500	457,500	457,500	457,500	457,500
保険診療経費	173,546	174,183	174,844	175,510	176,181	176,856	177,504	177,130	177,882	178,643
自由診療経費	43,386	43,545	43,710	43,877	44,045	44,214	44,376	44,282	44,470	44,660
その他経費	40	40	40	40	40	40	40	40	40	40
合計	216,972	217,768	218,594	219,427	220,266	221,110	221,920	221,452	222,392	223,343
A 事業所得金額	240,528	239,732	238,906	238,073	237,234	236,390	235,580	236,048	235,108	234,157

給与所得	11年度	12年度	13年度	14年度	15年度	16年度	17年度	18年度	19年度	20年度
-----	1,656	1,673	1,690	1,707	1,724	1,741	1,758	1,776	1,794	1,812
-----	0	0	0	0	0	0	0	0	0	0
合計	1,656	1,673	1,690	1,707	1,724	1,741	1,758	1,776	1,794	1,812
B 給与所得金額	1,093	1,103	1,112	1,122	1,134	1,144	1,153	1,165	1,175	1,188

雑所得	11年度	12年度	13年度	14年度	15年度	16年度	17年度	18年度	19年度	20年度
講演料	150	150	150	150	150	150	150	150	150	150
-----	0	0	0	0	0	0	0	0	0	0
合計(収入)	150	150	150	150	150	150	150	150	150	150
講演料	30	30	30	30	30	30	30	30	30	30
-----	0	0	0	0	0	0	0	0	0	0
合計(経費)	30	30	30	30	30	30	30	30	30	30
C 雑所得金額	120	120	120	120	120	120	120	120	120	120

D 所得合計(A+B+C)	241,741	240,955	240,138	239,315	238,488	237,654	236,853	237,333	236,403	235,465
E 所得税等	132,382	131,934	131,469	131,001	130,529	130,055	129,598	129,871	127,213	126,688

# 現金収支予想グラフ

(千円)

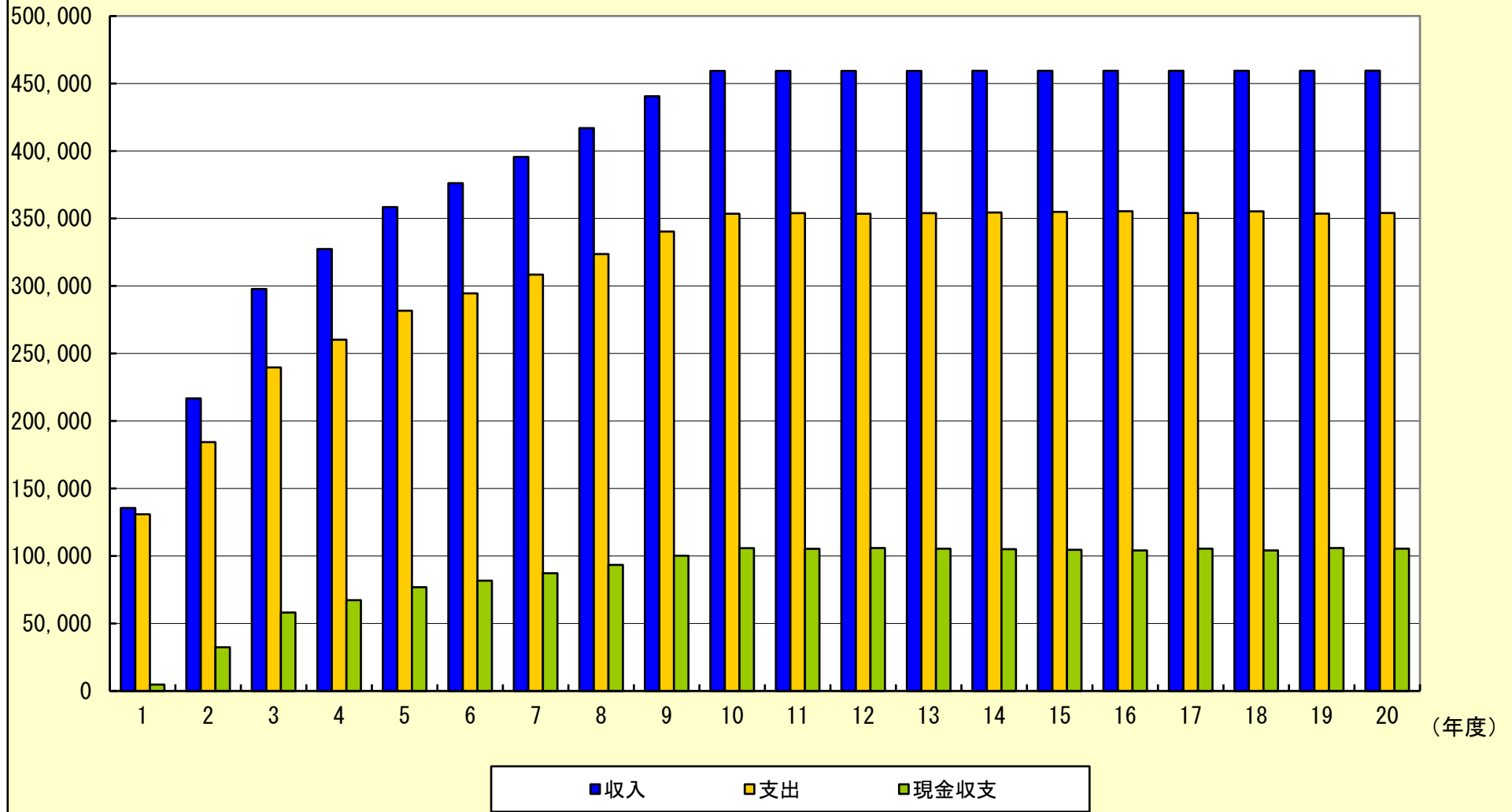

● 資金収支予想

(千円)

収入	初年度	2年度	3年度	4年度	5年度	6年度	7年度	8年度	9年度	10年度
事業収入	133,900	215,000	296,100	325,700	356,760	374,426	393,858	415,234	438,747	457,500
給与収入	1,500	1,515	1,530	1,545	1,560	1,576	1,592	1,608	1,624	1,640
雑収入	150	150	150	150	150	150	150	150	150	150
合計	135,550	216,665	297,780	327,395	358,470	376,152	395,600	416,992	440,521	459,290
支出										
医療原価等	33,490	53,765	74,040	81,440	89,205	93,621	98,479	103,823	109,701	114,390
人件費	67,500	68,175	68,856	69,545	70,240	70,943	71,652	72,369	73,092	73,823
福利厚生費	10,125	10,226	10,328	10,431	10,536	10,641	10,747	10,855	10,963	11,073
地代家賃	1,800	1,818	1,836	1,854	1,873	1,891	1,910	1,929	1,949	1,968
リース料	12,000	12,000	12,000	12,000	12,000	12,000	12,000	12,000	12,000	12,000
租税公課	0	0	0	0	0	0	0	0	0	0
その他費用	1,000	1,000	1,000	1,000	1,000	1,000	1,000	1,000	1,000	1,000
-----	0	0	0	0	0	0	0	0	0	0
社会保険料	400	400	400	400	400	400	400	400	400	400
生活費	3,000	3,030	3,060	3,090	3,121	3,153	3,184	3,216	3,248	3,281
-----	0	0	0	0	0	0	0	0	0	0
-----	0	0	0	0	0	0	0	0	0	0
-----	0	0	0	0	0	0	0	0	0	0
借入金支払利息	919	1,040	974	906	835	762	740	654	565	471
借入金元本返済	0	1,676	1,742	1,810	1,881	1,955	2,008	2,094	2,184	2,278
雑収入経費 (所得税等)	30	30	30	30	30	30	30	30	30	30
555	31,197	65,423	77,651	90,500	98,107	106,236	115,266	125,239	132,817	
合計	130,819	184,357	239,689	260,157	281,621	294,503	308,386	323,636	340,371	353,531
前期繰越額		4,732	37,040	95,131	162,369	239,218	320,867	408,081	501,437	601,587
当期収支	4,732	32,308	58,091	67,238	76,849	81,649	87,214	93,356	100,150	105,759
翌期繰越額	4,732	37,040	95,131	162,369	239,218	320,867	408,081	501,437	601,587	707,346
借入金残高	28,000	26,323	24,580	22,770	20,888	18,933	16,924	14,829	12,645	10,366

● 資金収支予想

(千円)

収入	11年度	12年度	13年度	14年度	15年度	16年度	17年度	18年度	19年度	20年度
事業収入	457,500	457,500	457,500	457,500	457,500	457,500	457,500	457,500	457,500	457,500
給与収入	1,656	1,673	1,690	1,707	1,724	1,741	1,758	1,776	1,794	1,812
雑収入	150	150	150	150	150	150	150	150	150	150
合計	459,306	459,323	459,340	459,357	459,374	459,391	459,408	459,426	459,444	459,462
支出										
医療原価等	114,390	114,390	114,390	114,390	114,390	114,390	114,390	114,390	114,390	114,390
人件費	74,561	75,307	76,060	76,821	77,589	78,365	79,149	79,940	80,739	81,547
福利厚生費	11,184	11,296	11,409	11,523	11,638	11,754	11,872	11,991	12,110	12,232
地代家賃	1,988	2,008	2,028	2,048	2,069	2,089	2,110	2,131	2,153	2,174
リース料	12,000	12,000	12,000	12,000	12,000	12,000	12,000	12,000	12,000	12,000
租税公課	0	0	0	0	0	0	0	0	0	0
その他費用	1,000	1,000	1,000	1,000	1,000	1,000	1,000	1,000	1,000	1,000
-----	0	0	0	0	0	0	0	0	0	0
社会保険料	400	400	400	400	400	400	400	400	400	400
生活費	3,313	3,347	3,380	3,414	3,448	3,482	3,517	3,552	3,588	3,624
-----	0	0	0	0	0	0	0	0	0	0
-----	0	0	0	0	0	0	0	0	0	0
-----	0	0	0	0	0	0	0	0	0	0
借入金支払利息	374	292	232	170	105	37	0	0	0	0
借入金元本返済	2,375	1,473	1,533	1,595	1,660	1,728	0	0	0	0
雑収入経費 (所得税等)	30	30	30	30	30	30	30	30	30	30
合計	132,382	131,934	131,469	131,001	130,529	130,055	129,598	129,871	127,213	126,688
前期繰越額	707,346	812,655	918,501	1,023,910	1,128,875	1,233,391	1,337,452	1,442,794	1,546,915	1,652,736
当期収支	105,309	105,846	105,409	104,965	104,516	104,061	105,342	104,121	105,821	105,377
翌期繰越額	812,655	918,501	1,023,910	1,128,875	1,233,391	1,337,452	1,442,794	1,546,915	1,652,736	1,758,113
借入金残高	7,990	6,517	4,984	3,388	1,728	0	0	0	0	0

● 売上が多い場合、少ない場合(±10%)の経常利益

現在予想

(千円)

	初年度	2年度	3年度	4年度	5年度	6年度	7年度	8年度	9年度	10年度
売上	135,550	216,665	297,780	327,395	358,470	376,152	395,600	416,992	440,521	459,290
変動費	33,490	53,765	74,040	81,440	89,205	93,621	98,479	103,823	109,701	114,390
固定費	97,356	98,271	99,006	99,748	100,494	100,402	100,717	100,906	101,044	101,810
経常利益	4,704	64,629	124,734	146,207	168,771	182,129	196,404	212,263	229,776	243,090

+10%の場合

(千円)

	初年度	2年度	3年度	4年度	5年度	6年度	7年度	8年度	9年度	10年度
売上	149,105	238,331	327,558	360,134	394,317	413,767	435,160	458,691	484,573	505,219
変動費	36,839	59,141	81,444	89,584	98,125	102,983	108,326	114,205	120,671	125,829
固定費	97,356	98,271	99,006	99,748	100,494	100,402	100,717	100,906	101,044	101,810
経常利益	14,910	80,919	147,108	170,802	195,698	210,382	226,117	243,580	262,858	277,580

-10%の場合

(千円)

	初年度	2年度	3年度	4年度	5年度	6年度	7年度	8年度	9年度	10年度
売上	121,995	194,998	268,002	294,655	322,623	338,536	356,040	375,292	396,468	413,361
変動費	30,141	48,388	66,636	73,296	80,284	84,258	88,631	93,440	98,730	102,951
固定費	97,356	98,271	99,006	99,748	100,494	100,402	100,717	100,906	101,044	101,810
経常利益	-5,502	48,339	102,360	121,611	141,845	153,876	166,692	180,946	196,694	208,600

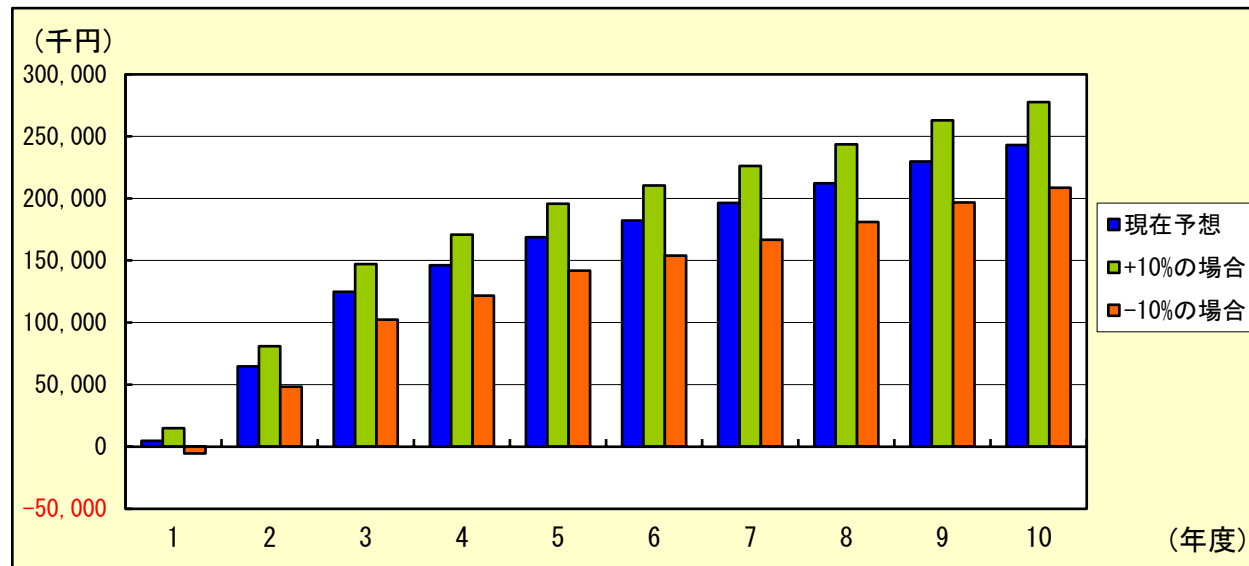

※ 医療法人の出資金の評価の試算 ※

様

◆ 会社規模の判定 ◆

◎判定要素

直前期末以前1年間の 継続勤務従業員数 (A)	10	人
(A)以外の従業員の直前期末以前 1年間における労働時間数 (B)	2,786	時間
直前期末以前1年間の従業員数 (A) + (B) ÷ 1,800	11.54	人
直前期末の総資産価額(帳簿価額)	177,323	千円
直前期末以前1年間の取引金額	343,490	千円

※評価会社の判定

評価会社の判定 (Lの割合)	中会社 0.75
-------------------	-------------

◎参考：会社規模の区分（従業員数70人未満の場合）

直前期末の総資産価額(帳簿価額) 及び従業員数に応ずる区分		直前期末以前1年間の 取引金額に応ずる区分	会社規模と Lの割合 (中会社) の区分	
総資産価額	従業員数	取引金額		
15億円以上	35人超	20億円以上	大会社	
5億円以上 15億円未満	35人超	5億円以上 20億円未満	0.90	中 会 社
2億5千万円以上 5億円未満	20人超 35人以下	2億5千万円以上 5億円未満	0.75	
4千万円以上 2億5千万円未満	5人超 20人以下	6千万円以上 2億5千万円未満	0.60	
4千万円未満	5人以下	6千万円未満	小会社	
従業員数70人以上の会社			大会社	





◆ 類似業種比準価額の計算明細書 ◆

1. 1口当たりの出資金の額等の計算

直前期末の出資金額 (千円)	直前期末の 発行済持分数	1口当たりの出資金の額 (円)	1口50円とした場合 の発行済持分数
20,000	2,000	10,000	400,000

2. 比準要素の計算

■ 1口(50円)当たりの年利益金額 (千円) ■

事業年度	法人税課税 所得金額	内非経常的 利益金額	受取配当等 益金不算入	左の 所得税額	繰越欠損金 の控除額	差引 利益金額
直前期	6,169					6,169
直前々期	655					655
直前々々期	14,229					14,229

※いずれか番号を入力してください。

直前期 = 1, 直前期+直前前期の平均 = 2	1	→	比準要素数1・ 0の判定要素	1口(50円) 当たりの 年利益金額
直前々期 = 1, 直前々期+直前々々期の平均 = 2	1	→	15	15円
			1	

■ 1口(50円)当たりの純資産価額 (千円) ■

事業年度	出資金の額	利益積立金額	純資産価額	比準要素数1・ 0の判定要素	1口(50円) 当たりの 純資産価額
直前期	20,000		20,000	50	50円
直前々期	20,000		20,000	50	50円

3. 類似業種比準価額の計算

■ 1口(50円)当たりの比準価額(A) ■ ◆比準割合の計算◆

類似業種	その他の産業		区分		年利益金額	純資産価額	
業種目番号	113		評価会社		15	50	
	月	株 価	類似業種		35	275	
課税時期月	4	345	要素別				
前 月	3	330	比準割合		0.42	0.18	
前々月	2	412	比準割合		※1口(50円)当たりの 比準価額(A) (円)		
前年平均株価		394			0.30		
2年間の平均株価		401					
最低額株価		330				59.40	

◆ 1口当たりの比準価額◆ (円) (A) × 1口当たりの出資金額 ÷ 50円	11,880
---	--------

◆ 出資金の評価額 ◆

◎評価会社の会社規模

会社規模	中会社
Lの割合	0.75
比準要素数1の会社の判定	該当しない

◎計算の基となる金額

類似業種比準価額	11,880	円 --(1)
1口当たりの純資産価額	50,082	円 --(2)

◎1口当たりの価額

§ 大会社の場合	1口当たりの価額 (円)	
(1)と(2)のいずれか低い方		

§ 中会社の場合	1口当たりの価額 (円)	
{(1)と(2)の低い方×Lの割合} + {(2)×(1-Lの割合)}	21,430	

§ 小会社の場合	1口当たりの価額 (円)	
(A)と(B)のいずれか低い方		
(2)の金額 --- (A)	(A)の価額	
{(1)×0.50} + {(2)×0.50} --- (B)	(B)の価額	

§ 比準要素数1の会社の場合	1口当たりの価額 (円)	
(A)と(B)のいずれか低い方		
(2)の金額 --- (A)	(A)の価額	
{(1)×0.25} + {(2)×0.75} --- (B)	(B)の価額	